

目 录

行业管理

- 1 关于发布《福建省装配式建筑钢筋混凝土预制构件综合价格
(2026年第一季度)》的通知(闽建价〔2026〕3号)
- 3 工程造价咨询成果文件质量检查情况通报(147)

市场综合价

- 5 泉州市区2026年3月份建设工程主材市场综合价
- 45 泉州市区2026年3月份装配式混凝土预制构件市场综合价
- 45 泉州市区2026年3月份建设工程机械租赁市场综合价
- 45 泉州市区2026年3月份建筑施工塔机人工费综合价
- 46 泉州市建设工程主要材料价格走势图
- 47 晋江市2026年3月份建设工程主材市场综合价
- 48 南安市2026年3月份建设工程主材市场综合价
- 49 惠安县2026年3月份建设工程主材市场综合价
- 50 安溪县2026年3月份建设工程主材市场综合价
- 51 永春县2026年3月份建设工程主材市场综合价
- 52 德化县2026年3月份建设工程主材市场综合价
- 53 泉港区2026年3月份建设工程主材市场综合价

市场参考价

- 54 泉州市区2026年第一季度园林绿化苗木市场参考价
- 77 泉州市区2026年3月份建筑市场实物量工资参考价
- 81 泉州市区建筑市场劳务用工工资参考价
- 81 泉州市区模板市场参考价
- 82 泉州石材市场参考价

造价指标

- 90 某综合大楼及立体停车楼工程造价指标

建设动态

- 104 泉州市2026年3月份建设工程招标项目

关于发布《福建省装配式建筑钢筋混凝土预制构件综合价格（2026年第一季度）》的通知

闽建价〔2026〕3号

各设区市造价站、泉州市建设工程招标造价中心、平潭综合实验区城乡建设与交通运输服务中心，各有关单位：

为进一步推动装配式建筑的发展，完善装配式建筑工程计价依据，省站组织编制了《福建省装配式建筑钢筋混凝土预制构件综合价格（2026年第一季度）》（以下简称“本价格”），现予发布。

有关事项通知如下：

一、本价格作为工程所在地未发布综合价格信息的补充，各地有发布相关价格信息的，以各地发布的为准，未发布相关价格信息的按本价格执行。

二、本价格由材料原价、运杂费和运输损耗费组成，分别列出不含增值税综合价格及含增值税综合价格。

三、本价格的增值税按“一票制”考虑，即按照货物运输混合销售的货物增值税率。

四、设计混凝土强度等级和钢筋含量与本价格的取定不同时，按各地规定调整。各地未有规定时，按市场价格调整。

附件：福建省装配式建筑钢筋混凝土预制构件综合价格（2026年第一季度）

福建省建设工程造价总站

2026年4月7日

附件

福建省装配式建筑钢筋混凝土预制构件 综合价格（2026年第一季度）

序号	材料编码	材料名称	规格	单位	不含税价格 (元)	含税价格 (元)	备注
1	04290432	预制钢筋混凝土柱	C30 钢筋200kg/m ³	m ³	2662	3008	
2	04290455	预制钢筋混凝土叠合梁（免模免撑）	C40 钢筋210kg/m ³	m ³	3027	3420	
3	04290522	预制钢筋混凝土双页叠合剪力墙内墙板	C30 钢筋110kg/m ³	m ³	2375	2684	
4	04291640	预制钢筋混凝土叠合梁板一体（免模免撑）	C40 钢筋160kg/m ³	m ³	2442	2760	
5	04291670	预制钢筋混凝土短肋板（含加强肋）	C40 钢筋110kg/m ³	m ³	2415	2729	
6	04291700	预制预应力混凝土叠合梁	C40 钢筋160kg/m ³	m ³	2394	2705	
7	04291730	预制钢管桁架预应力混凝土叠合板	PK3-I型 C40 非密并非免撑 厚35-40	m ²	122.12	138	圆形钢管
8	04291732	预制钢管桁架预应力混凝土叠合板	PK3-I 2型 C40 非密并非免撑 厚35-40 椭圆钢管	m ²	146.90	166	
9	04291740	预制钢管桁架预应力混凝土叠合板	PK3-II型 C40 密并非免撑 厚35-40	m ²	138.05	156	圆形钢管
10	04291750	预制钢管桁架预应力混凝土叠合板	PK3-III型 C40 免撑 <3米 厚35-40	m ²	129.2	146	圆形钢管
11	04291760	预制钢管桁架预应力混凝土叠合板	PK3-IV型 C40 免撑 ≥3米 厚35-40	m ²	159.29	180	圆形钢管
12	04291762	预制钢管桁架预应力混凝土叠合板	PK3-IV2型 C40 免撑 ≥3米 厚35-40 椭圆钢管	m ²	177.88	201	
13	04291830	预制钢筋混凝土排架柱（带牛腿）	C30 钢筋240kg/m ³	m ³	3077	3477	
14	04310640	再生骨料混凝土轻质条板		m ³	585	661	

工程造价咨询成果文件质量检查情况通报（147）

项目名称：安溪高端装备制造产业园德榜路一期工程

总造价：5496259 元

一、工程量清单

（一）工程量清单计价、计量规范执行情况：

1. 通用项目，施工监测、监控费用不属于建安费，计费错误；
2. 路灯工程，漏计接地测试清单。

（二）项目特征描述：

3. 通用项目，填方，特征描述利用现场或外购土方错误，应根据填方来源为利用现场挖方或外购土方进行清单分列；

二、计价定额

（一）定额套价：

4. 通用项目，拆除混凝土结构采用装载机装车不合理；
5. 道路工程，水泥混凝土定额子项拉杆、传力杆、路面其他钢筋消耗量钢筋规格与项目特征不符；
6. 道路工程，安砌侧（平、缘）石（花岗岩条石 15×40cm）定额套用半周长 50cm 以内错误
7. 雨水工程，Φ800 混凝土管过挡墙包封应执行现浇混凝土枕基项目，人工、机械乘以系数 1.2
8. 雨水工程，C25 井底板定额执行 40601058 未进行换算；
9. 雨水工程，塑料管（DN500）、混凝土管（DN600）、混凝土管（DN800）定额子项闭水试验均套用 Φ400mm 以内管径错误；
10. 路灯工程，人（手）孔井定额井盖、井算安装（雨水井 铸铁平算）数量多计 1 套；

编制说明

为配合做好建筑业营业税改增值税的工程造价计价工作，根据财政部、国家税务总局、住房城乡建设部有关规定，按照“价税分离”的原则，自2016年3月起，发布的建设工程主材市场综合价包括材料不含增值税综合价格及含增值税综合价格。有关事项说明如下：

一、材料综合价格（包括不含增值税价和含增值税价）由材料原价、运杂费、运输损耗费组成。原采购及保管费、检验试验费并入企业管理费中，除特别说明含人工费外，均指材料综合价格。

二、材料综合价格的增值税额按“一票制”考虑，即按照货物与运输混合销售以货物增值税率计算。

三、编制工程预算时，可参照不含增值税材料综合价格或进行市场询价确定。

四、市场参考价栏目发布的是建设工程人、材、机市场参考价，仅作为建筑市场人、材、机的价格参考。发布的市场参考价仅供计价参考，不能直接作为计价依据，建设各方应结合工程实际经市场询价确定价格。

五、发布的价格：按发布期采价的价格加权取定。（有注明的除外）。

泉州市区 2026 年 3 月份建设工程主材市场综合价

单位：元

序号	国家类别编码	材料名称	型号及规格	单位	不含增值税综合价	含增值税综合价	备注
一、01 黑色及有色金属类							
1	0101	螺纹钢	HRB400E Φ 12	t	3070.80	3470.00	
2	0101		HRB400E Φ 14	t	2973.45	3360.00	
3	0101		HRB400E Φ 16	t	2929.20	3310.00	
4	0101		HRB400E Φ 18	t	2929.20	3310.00	
5	0101		HRB400E Φ 20	t	2929.20	3310.00	
6	0101		HRB400E Φ 22	t	2929.20	3310.00	
7	0101		HRB400E Φ 25	t	2973.45	3360.00	
8	0101		HRB400E Φ 28	t	3035.40	3430.00	
9	0101		HRB400E Φ 32	t	3035.40	3430.00	
10	0101		HRB500E Φ 12	t	3415.93	3860.00	
11	0101		HRB500E Φ 14	t	3460.18	3910.00	
12	0101		HRB500E Φ 16	t	3300.88	3730.00	
13	0101		HRB500E Φ 18	t	3300.88	3730.00	
14	0101		HRB500E Φ 20	t	3300.88	3730.00	
15	0101		HRB500E Φ 22	t	3300.88	3730.00	
16	0101		HRB500E Φ 25	t	3345.13	3780.00	
17	0101	线材	HPB300 Φ 6.5	t	3221.24	3640.00	
18	0101		HPB300 Φ 8	t	3097.35	3500.00	
19	0101		HPB300 Φ 10	t	3097.35	3500.00	
20	0101		HRB400E Φ 6	t	3389.38	3830.00	
21	0101		HRB400E Φ 8	t	3123.89	3530.00	
22	0101		HRB400E Φ 10	t	3123.89	3530.00	
23	0101	圆钢筋	HPB300 Φ 12	t	3176.99	3590.00	
24	0101		HPB300 Φ 14	t	3141.59	3550.00	
25	0113	热轧扁钢		t	3407.08	3850.00	
26	0117	热轧工字钢	10#-28#	t	2982.30	3370.00	
27	0117		30#-40#	t	3026.55	3420.00	
28	0119	热轧槽钢		t	3079.65	3480.00	
29	0121	热轧角钢		t	3017.70	3410.00	
30	0123	热轧H型钢		t	3230.09	3650.00	
31	0129	钢板 (Q235)	δ 6	t	3238.94	3660.00	
32	0129		δ 8	t	3238.94	3660.00	
33	0129		δ 10	t	3238.94	3660.00	
34	0129		δ 12	t	3194.69	3610.00	
35	0129		δ 14-20	t	3150.44	3560.00	
36	0129		δ 22-28	t	3185.84	3600.00	

序号	国家类别编码	材料名称	型号及规格	单位	不含增值税综合价	含增值税综合价	备注
37	0129	钢板 (Q355)	δ 6	t	3380.53	3820.00	
38	0129		δ 8	t	3380.53	3820.00	
39	0129		δ 10	t	3380.53	3820.00	
40	0129		δ 12	t	3380.53	3820.00	
41	0129		δ 14-20	t	3424.78	3870.00	
42	0129	钢板	综合	t	3318.58	3750.00	
43	0129	热镀锌钢板	δ 0.5	t	3955.75	4470.00	
44	0129		δ 0.75	t	3867.26	4370.00	
45	0129		δ 1	t	3823.01	4320.00	
46	0129		δ 1.2	t	3823.01	4320.00	
47	0129	热轧薄钢板 (Q235)	< δ 2.0	t	3530.97	3990.00	
48	0151	铝合金型材	氧化白材	t	23274.34	26300.00	
49	0151		电泳	t	26194.69	29600.00	
50	0151		粉末喷涂	t	23893.81	27000.00	
51	0151	隔热铝合金型材	断桥铝 粉末喷涂	t	25309.73	28600.00	国产
二、水泥、砖瓦砂石及混凝土制品							
52	0401	袋装水泥	32.5R	t	327.43	370.00	
53	0401		42.5	t	345.13	390.00	
54	0401		42.5R	t	353.98	400.00	
55	0401	散装水泥	42.5	t	318.58	360.00	
56	0401		42.5R	t	327.43	370.00	
57	0401		52.5	t	353.98	400.00	
58	0401		52.5R	t	362.83	410.00	
59	0403	水洗砂	机械水洗砂包土	m ³	92.23	95.00	
60	0403	机制砂	用于混凝土、砂浆	m ³	101.94	105.00	
61	0403		用于回填、垫层	m ³	62.14	64.00	
62	0405	碎石	Φ5-20	m ³	97.09	100.00	
63	0405		Φ5-40	m ³	92.23	95.00	
64	0405		Φ5-80	m ³	92.23	95.00	
65	0409	粘土		m ³	31.07	32.00	
66	0409	砂包土		m ³	37.38	38.50	
67	0409	石粉		m ³	53.40	55.00	
68	0411	方整石	小规格	m ³	330.10	340.00	
69	0411		大规格	m ³	339.81	350.00	
70	0411	路沿石	12×28-35 露明二凿、倒棱一刹	m	40.78	42.00	
71	0411		12×38-45 露明二凿、倒棱一刹	m	56.31	58.00	
72	0411	小乱毛石		m ³	91.26	94.00	
73	0411	乱毛石		m ³	93.20	96.00	

序号	国家类别编码	材料名称	型号及规格	单位	不含增值税综合价	含增值税综合价	备注
74	0411	整毛石	定长	m ³	330.10	340.00	
75	0411		不定长	m ³	300.97	310.00	
76	0413	水泥多孔砖	190×190×90 MU7.5	块	0.74	0.76	
77	0413		240×115×90 MU7.5	块	0.60	0.62	
78	0413	水泥砖	240×115×53	块	0.35	0.36	
79	0413		190*90*90	块	0.51	0.53	
80	0413		240*90*53	块	0.32	0.33	
81	0413	水泥空心砖	390*190*190 MU7.5	块	2.38	2.45	
82	0413		240*90*90 MU10	块	0.47	0.48	
83	0413		180*115*90 MU10	块	0.47	0.48	
84	0415	加气混凝土砌块	A3.5	m ³	247.57	255.00	
85	0415		A5.0	m ³	257.28	265.00	
86	0429	钢筋混凝土PHC管桩	Φ400 A95	m	108.85	123.00	
87	0429		Φ400 AB95	m	117.70	133.00	
88	0429		Φ500-100A	m	147.79	167.00	
89	0429		Φ500-100AB	m	161.06	182.00	
90	0429		Φ500 A125	m	165.49	187.00	
91	0429		Φ500 AB125	m	174.34	197.00	
92	0429		Φ600-130A	m	216.81	245.00	
93	0429		Φ600-130AB	m	230.09	260.00	
三、木、竹材料及其制品							
94	0502	杉圆木	Φ14-18 4m	m ³	1309.73	1480.00	
95	0502	松圆木	Φ20-28 4m	m ³	1150.44	1300.00	
96	0505	胶合板	3厚	m ²	11.24	12.70	
97	0505		5厚	m ²	14.42	16.30	
98	0505		9厚	m ²	20.18	22.80	
99	0505		12厚	m ²	24.16	27.30	
100	0505		15厚	m ²	31.42	35.50	
101	0505		18厚	m ²	41.59	47.00	
102	0509	细木工板	12厚 夹心板	m ²	27.88	31.50	
103	0509		15厚 夹心板	m ²	34.96	39.50	
104	0509		18厚 夹心板	m ²	39.38	44.50	
四、玻璃及玻璃制品							
105	0601	平板玻璃	δ 5	m ²	31.86	36.00	
106	0601		δ 6	m ²	40.27	45.50	
107	0601		δ 8	m ²	51.33	58.00	
108	0601		δ 10	m ²	60.18	68.00	
109	0601		δ 12	m ²	69.91	79.00	
110	0601	镜面玻璃	δ 5	m ²	59.29	67.00	
111	0601		δ 6	m ²	65.49	74.00	

序号	国家类别编码	材料名称	型号及规格	单位	不含增值税综合价	含增值税综合价	备注
112	0605	钢化玻璃	δ 5	m ²	42.04	47.50	
113	0605		δ 6	m ²	50.44	57.00	
114	0605		δ 8	m ²	63.72	72.00	
115	0605		δ 10	m ²	76.11	86.00	
116	0605		δ 12	m ²	85.84	97.00	
117	0605		δ 15	m ²	163.72	185.00	
118	0609	钢化夹层玻璃	5+0.76PVB+5	m ²	119.47	135.00	
119	0609		6+0.76PVB+6	m ²	132.74	150.00	
120	0611	中空玻璃	5+6+5	m ²	98.23	111.00	
121	0611		6+9+6	m ²	110.62	125.00	
122	0611		5+9+5	m ²	107.08	121.00	
123	0611	中空LOW-E钢化玻璃	5+6A+5	m ²	128.32	145.00	
124	0611		6+9A+6	m ²	150.44	170.00	
125	0621	镀膜玻璃	δ 5	m ²	47.79	54.00	
126	0621	钢化镀膜玻璃	δ 6	m ²	69.03	78.00	
127	0625	磨砂玻璃	δ 5	m ²	48.67	55.00	
五、墙砖、地砖、地板类材料							
128	0705	玻化砖	600×600	m ²	55.75	63.00	工程砖
129	0705		600×1200	m ²	84.07	95.00	工程砖
130	0705		800×800	m ²	63.72	72.00	工程砖
131	0705		1000×1000	m ²	75.22	85.00	工程砖
132	0705	防滑砖	300×300	m ²	27.43	31.00	工程砖
133	0705		400×400	m ²	35.40	40.00	工程砖
134	0705		500×500	m ²	37.17	42.00	工程砖
135	0705		600×600	m ²	38.05	43.00	工程砖
136	0705	仿古砖	600*600	m ²	66.37	75.00	工程砖
137	0705		800*800	m ²	69.91	79.00	工程砖
六、墙面、顶棚及屋面饰面材料							
138	0905	铝单板	2.5厚 氟碳	m ²	230.09	260.00	
139	0905		3厚	m ²	243.36	275.00	
140	0905	镜面不锈钢板	0.8mm, 304材质	m ²	124.78	141.00	
141	0905		1.0mm, 304材质	m ²	141.59	160.00	
142	0913	铝塑板	3厚	m ²	38.05	43.00	
143	0913		4厚	m ²	49.56	56.00	
144	0919	硅酸钙板	6厚	m ²	14.16	16.00	
145	0919		8厚	m ²	19.47	22.00	
146	0901	普通石膏板	5厚	m ²	15.93	18.00	
147	0901	纸面石膏板	9厚	m ²	11.06	12.50	
148	0927	耐碱玻纤网格布	160g	m ²	2.35	2.65	
149	0923	防火板	6mm	m ²	18.14	20.50	

序号	国家类别编码	材料名称	型号及规格	单位	不含增值税综合价	含增值税综合价	备注
150	0923	防火板	8mm	m ²	23.45	26.50	
151	0923		10mm	m ²	29.20	33.00	
152	0911	亚克力板	1260*2460*3mm	m ²	77.88	88.00	
153	0911		1260*2460*5mm	m ²	119.47	135.00	
154	0909	挤塑板	20mm 厚	m ²	13.72	15.50	
155	0909		25mm 厚	m ²	17.26	19.50	
156	0909		30mm 厚	m ²	19.91	22.50	
157	0909		40mm 厚	m ²	26.11	29.50	
158	0909		50mm 厚	m ²	29.65	33.50	
七、门窗及楼梯制品							
159	1107	不锈钢门		m ²	646.02	730.00	
160	1107	不锈钢窗		m ²	460.18	520.00	
161	1111	塑钢平开门	含5mm平板玻璃,不含安装	m ²	345.13	390.00	
162	1111	塑钢推拉门	含5mm平板玻璃,不含安装	m ²	221.24	250.00	
163	1111	塑钢固定窗	含5mm平板玻璃,不含安装	m ²	185.84	210.00	
164	1111	塑钢平开窗	含5mm平板玻璃,不含安装	m ²	314.16	355.00	
165	1111	塑钢推拉窗	含5mm平板玻璃,不含安装	m ²	221.24	250.00	
166	1101	甲级木质防火门	综合 含门锁, 闭门器	m ²	398.23	450.00	
167	1101	乙级木质防火门	综合 含门锁, 闭门器	m ²	353.98	400.00	
168	1103	钢质复合防火卷帘门	综合, 含门锁, 闭门器	m ²	393.81	445.00	
169	1103	甲级钢质防火门	综合 含门锁, 闭门器	m ²	433.63	490.00	
170	1103	乙级钢质防火门	综合 含门锁, 闭门器	m ²	398.23	450.00	
171	1125	镀锌钢板卷帘门		m ²	292.04	330.00	
172	1125	不锈钢卷帘门	不含电动装置	m ²	269.91	305.00	
八、涂料及防腐、防水材料							
173	1301	调和漆		kg	10.62	12.00	
174	1301	内墙用乳胶漆底漆		kg	8.85	10.00	
175	1303	内墙用乳胶漆面漆		kg	11.33	12.80	
176	1305	防火涂料		kg	12.04	13.60	
177	1305	防锈漆	红丹	kg	11.95	13.50	
178	1331	改性乳化沥青	中裂	t	2970.53	3356.70	
179	1331	石油沥青	60-100#	kg	3.45	3.90	
180	1333	SBS改性沥青玻璃布胎防水卷材(铝箔)	3mm	m ²	19.03	21.50	
181	1333	高聚物改性沥青自粘卷材	3mm	m ²	20.35	23.00	
182	1333	高分子自粘胶膜卷材	3mm	m ²	22.57	25.50	
183	1335	聚氨酯防水涂料		kg	9.73	11.00	
184	1335	水泥基渗透结晶防水涂料	I型	kg	6.81	7.70	
185	1335	JS防水涂料		kg	6.81	7.70	
九、油品、化工原料及胶粘材料							

序号	国家类别编码	材料名称	型号及规格	单位	不含增值税综合价	含增值税综合价	备注
186	1403	柴油	0#	kg	7.78	8.79	
187	1403	汽油	92#	kg	9.46	10.69	
十、绝热（保温）、耐火材料							
188	1513	聚苯乙烯泡沫板	δ 30	m ²	14.60	16.50	
189	1512	玻化微珠保温砂浆粉料		kg	2.12	2.40	
十一、管材							
190	1701	焊接钢管	DN15-25	t	3456.73	3906.10	
191	1701		DN32-40	t	3367.79	3805.60	
192	1701		DN50-65	t	3367.79	3805.60	
193	1701		DN75-100	t	3367.79	3805.60	
194	1701		DN125-150	t	3412.26	3855.85	
195	1701		DN200以上	t	3456.73	3906.10	
196	1701	扣压式薄壁钢导管 (KBG)	Φ16×1.0	m	2.57	2.91	
197	1701		Φ20×1.0	m	3.19	3.60	
198	1701		Φ25×1.2	m	4.53	5.12	
199	1701		Φ32×1.2	m	6.07	6.85	
200	1701		Φ40×1.2	m	7.58	8.57	
201	1701		Φ50×1.2	m	9.50	10.74	
202	1701	紧钉式JDG热镀锌 导管	16*1.2	m	2.98	3.36	
203	1701		20*1.6	m	4.56	5.15	
204	1701		25*1.6	m	6.14	6.94	
205	1701		32*1.6	m	7.96	9.00	
206	1701		40*1.6	m	9.18	10.37	
207	1701		50*1.6	m	12.83	14.50	
208	1703	热镀锌钢管	DN15-25	t	4356.63	4922.99	
209	1703		DN32-40	t	4042.23	4567.73	
210	1703		DN50-65	t	4042.23	4567.73	
211	1703		DN75-100	t	3835.63	4334.26	
212	1703		DN125-150	t	4042.23	4567.73	
213	1703		DN200以上	t	4150.03	4689.53	
214	1705	304不锈钢薄壁管(卡压 式)	DN15×0.8	m	9.57	10.82	
215	1705		DN20×1.0	m	15.94	18.02	
216	1705		DN25×1.0	m	20.58	23.26	
217	1705		DN32×1.2	m	30.47	34.43	
218	1705		DN40×1.2	m	39.43	44.56	
219	1705		DN50×1.2	m	49.70	56.16	
220	1705		DN65×2.0	m	106.55	120.41	
221	1705		DN80×2.0	m	134.04	151.47	
222	1705		DN100×2.0	m	169.24	191.24	

序号	国家类别编码	材料名称	型号及规格	单位	不含增值税综合价	含增值税综合价	备注	
223	1711	球墨铸铁管(T型,胶圈接口)K9级给水用	SN8, DN100	m	106.23	120.04		
224	1711		SN8, DN150	m	141.64	160.05		
225	1711		SN8, DN200	m	190.54	215.31		
226	1711		SN8, DN250	m	250.40	282.95		
227	1711		SN8, DN300	m	318.76	360.20		
228	1711		SN8, DN400	m	477.68	539.78		
229	1711		SN8, DN500	m	662.18	748.26		
230	1711		SN8, DN600	m	838.70	947.73		
231	1711		SN8, DN700	m	1067.92	1206.75		
232	1711		SN8, DN800	m	1326.12	1498.51		
233	1711		SN8, DN900	m	1633.49	1845.85		
234	1711		SN8, DN1000	m	1977.76	2234.86		
235	1711		SN8, DN1200	m	2704.92	3056.56		
236	1723		冷热水型衬塑复合钢管(内衬PE)	DN15	m	10.98	12.41	
237	1723			DN20	m	13.92	15.73	
238	1723	DN25		m	18.90	21.36		
239	1723	DN32		m	25.02	28.27		
240	1723	DN40		m	29.40	33.22		
241	1723	DN50		m	38.92	43.98		
242	1723	DN65		m	51.95	58.71		
243	1723	DN80		m	63.56	71.82		
244	1723	DN100		m	85.08	96.14		
245	1723	DN125		m	118.81	134.26		
246	1723	DN150		m	150.89	170.51		
247	1725	PE管 100级聚乙烯管	De20 1.25MPa	m	1.85	2.09		
248	1725		De25 1.25MPa	m	3.48	3.93		
249	1725		De32 1.25MPa	m	4.35	4.92		
250	1725		De40 1.25MPa	m	5.98	6.76		
251	1725		De50 1.25MPa	m	9.14	10.32		
252	1725		De63 1.25MPa	m	15.01	16.96		
253	1725		De75 1.25MPa	m	22.19	25.07		
254	1725		De90 1.25MPa	m	33.07	37.37		
255	1725		De110 1.25MPa	m	47.86	54.08		
256	1725		De125 1.25MPa	m	59.17	66.87		
257	1725		De140 1.25MPa	m	75.27	85.06		
258	1725		De160 1.25MPa	m	100.62	113.70		
259	1725		De20 1.6MPa	m	2.83	3.20		
260	1725		De25 1.6MPa	m	3.98	4.50		

序号	国家类别编码	材料名称	型号及规格	单位	不含增值税综合价	含增值税综合价	备注
261	1725	PE管 100级聚乙烯管	De32 1.6MPa	m	6.16	6.96	
262	1725		De40 1.6MPa	m	11.50	12.99	
263	1725		De50 1.6MPa	m	18.83	21.28	
264	1725		De63 1.6MPa	m	32.78	37.04	
265	1725		De75 1.6MPa	m	42.73	48.29	
266	1725		De90 1.6MPa	m	57.49	64.97	
267	1725		De110 1.6MPa	m	81.12	91.67	
268	1725		De125 1.6MPa	m	102.85	116.22	
269	1725		De140 1.6MPa	m	126.76	143.23	
270	1725		De160 1.6MPa	m	152.11	171.88	
271	1725		缠绕管HDPE	SN8, DN300	m	111.69	126.21
272	1725	SN8, DN400		m	177.76	200.87	
273	1725	SN8, DN500		m	281.70	318.32	
274	1725	SN8, DN600		m	415.35	469.35	
275	1725	SN8, DN700		m	626.25	707.66	
276	1725	SN8, DN800		m	745.25	842.13	
277	1725	SN8, DN900		m	892.14	1008.11	
278	1725	SN8, DN1000		m	967.92	1093.75	
279	1725	SN8, DN1200		m	1514.38	1711.25	
280	1725	SN8, DN1400		m	2158.62	2439.25	
281	1725	SN8, DN1500		m	2559.41	2892.14	
282	1725	SN8, DN1600		m	3252.94	3675.83	
283	1725	SN8, DN1800		m	3707.94	4189.97	
284	1725	SN8, DN2000		m	4682.47	5291.19	
285	1725	HDPE双壁波纹管 (4kN/m ²)	Φ 225	m	35.05	39.61	
286	1725		Φ 300	m	58.42	66.01	
287	1725		Φ 400	m	92.51	104.54	
288	1725		Φ 500	m	131.39	148.47	
289	1725		Φ 600	m	204.67	231.28	
290	1725	HDPE双壁波纹管 (8kN/m ²)	Φ 225	m	43.69	49.37	
291	1725		Φ 300	m	70.60	79.78	
292	1725		Φ 400	m	117.19	132.42	
293	1725		Φ 500	m	172.91	195.38	
294	1725		Φ 600	m	259.83	293.61	
295	1725		Φ 800	m	462.89	523.07	
296	1725	PVC-U双壁波纹管 (4kN/m ²)	Φ 110	m	6.74	7.62	
297	1725		Φ 160	m	12.63	14.27	
298	1725		Φ 200	m	18.59	21.01	

序号	国家类别编码	材料名称	型号及规格	单位	不含增值税综合价	含增值税综合价	备注
299	1725	PVC-U双壁波纹管 (4kN/m ²)	Φ250	m	24.03	27.16	
300	1725		Φ315	m	35.46	40.07	
301	1725		Φ400	m	55.83	63.08	
302	1725		Φ500	m	91.67	103.59	
303	1725	PVC-U双壁波纹管 (8kN/m ²)	Φ200	m	23.26	26.28	
304	1725		Φ250	m	31.63	35.74	
305	1725		Φ315	m	47.32	53.47	
306	1725		Φ400	m	71.50	80.80	
307	1725		Φ500	m	113.43	128.18	
308	1725	PVC-U排水管	Φ50	m	4.98	5.63	
309	1725		Φ75	m	8.58	9.70	
310	1725		Φ110	m	14.84	16.77	
311	1725		Φ160	m	28.67	32.40	
312	1725		Φ200	m	47.08	53.20	
313	1725	PP-R冷水管	1.25MPa Φ20×2	m	2.87	3.24	
314	1725		1.25MPa Φ25×2.3	m	4.19	4.74	
315	1725		1.25MPa Φ32×2.9	m	6.69	7.56	
316	1725		1.25MPa Φ40×3.7	m	10.16	11.48	
317	1725		1.25MPa Φ50×4.6	m	15.93	18.00	
318	1725		1.25MPa Φ63×5.8	m	24.68	27.89	
319	1725		1.25MPa Φ75*6.8	m	36.61	41.37	
320	1725		1.25MPa Φ90*8.2	m	51.53	58.23	
321	1725		1.25MPa Φ110*10	m	76.38	86.31	
322	1725		1.60MPa Φ20×2.3	m	3.65	4.13	
323	1725		1.60MPa Φ25×2.8	m	5.26	5.94	
324	1725		1.60MPa Φ32×3.6	m	8.61	9.73	
325	1725		1.60MPa Φ40×4.5	m	13.67	15.45	
326	1725		1.60MPa Φ50×5.6	m	20.97	23.69	
327	1725		1.60MPa Φ63×7.1	m	33.05	37.34	
328	1725		1.60MPa Φ75*8.4	m	47.50	53.68	
329	1725		1.60MPa Φ90*10	m	68.51	77.42	
330	1725	1.60MPa Φ110*12.3	m	101.77	115.00		
331	1725	PP-R热水管	2.0MPa Φ20*2.8	m	3.85	4.35	
332	1725		2.0MPa Φ25*3.5	m	6.92	7.82	
333	1725		2.0MPa Φ32*4.4	m	11.31	12.79	
334	1725		2.0MPa Φ40*5.5	m	14.95	16.90	
335	1725		2.0MPa Φ50*6.9	m	23.38	26.42	
336	1725		2.0MPa Φ63*8.6	m	36.76	41.54	
337	1725		2.0MPa Φ75*10.3	m	52.87	59.75	

序号	国家类别编码	材料名称	型号及规格	单位	不含增值税综合价	含增值税综合价	备注
338	1725	PP-R热水管	2.0MPa Φ90*12.3	m	75.31	85.10	
339	1725		2.0MPa Φ110*15.1	m	113.54	128.30	
340	1725	沟槽式管件45° 弯头	DN70-1.6MPa	个	15.77	17.82	
341	1725		DN80-1.6MPa	个	19.60	22.15	
342	1725		DN100-1.6MPa	个	26.64	30.10	
343	1725		DN125-1.6MPa	个	36.94	41.74	
344	1725		DN150-1.6MPa	个	47.06	53.18	
345	1725		DN200-1.6MPa	个	91.35	103.23	
346	1725		沟槽式管件90° 弯头	DN70-1.6MPa	个	16.04	18.13
347	1725	DN80-1.6MPa		个	21.25	24.01	
348	1725	DN100-1.6MPa		个	28.41	32.11	
349	1725	DN125-1.6MPa		个	44.40	50.17	
350	1725	DN150-1.6MPa		个	55.05	62.21	
351	1725	DN200-1.6MPa		个	98.73	111.57	
352	1725	塑料排水管件 (综合)	Φ50	个	2.39	2.70	
353	1725		Φ75	个	3.83	4.33	
354	1725		Φ110	个	7.33	8.28	
355	1725		Φ160	个	21.67	24.49	
356	1725	PP-R给水管管件 (综合)	(Φ20)	个	0.80	0.90	
357	1725		(Φ25)	个	1.15	1.30	
358	1725		(Φ32)	个	2.18	2.46	
359	1725		(Φ40)	个	4.79	5.42	
360	1725		(Φ50)	个	8.15	9.21	
361	1725		(Φ63)	个	14.80	16.72	
362	1725		(Φ75)	个	22.90	25.88	
十二、阀门							
363	1901	截止阀	J11W-16T DN15	个	19.55	22.09	
364	1901		J11W-16T DN20	个	24.97	28.22	
365	1901		J11W-16T DN25	个	36.18	40.89	
366	1901		J11W-16T DN32	个	57.38	64.84	
367	1901		J11W-16T DN40	个	84.06	94.99	
368	1901		J11W-16T DN50	个	125.31	141.60	
369	1903	闸阀	Z15W-16T DN15	个	19.31	21.83	
370	1903		Z15W-16T DN20	个	26.01	29.39	
371	1903		Z15W-16T DN25	个	35.38	39.97	
372	1903		Z15W-16T DN32	个	54.10	61.14	
373	1903		Z15W-16T DN40	个	78.50	88.71	
374	1903		Z15W-16T DN50	个	109.25	123.45	
375	1903		Z15T-10 DN15	个	21.24	24.00	

序号	国家类别编码	材料名称	型号及规格	单位	不含增值税综合价	含增值税综合价	备注	
376	1903	闸阀	Z15T-10 DN20	个	22.87	25.85		
377	1903		Z15T-10 DN25	个	32.67	36.92		
378	1903		Z15T-10 DN32	个	46.25	52.26		
379	1903		Z15T-10 DN40	个	59.20	66.89		
380	1903		Z15T-10 DN50	个	82.32	93.02		
381	1903		Z15T-10 DN65	个	131.10	148.14		
382	1903		Z15T-10 DN80	个	183.12	206.92		
383	1903		Z15T-10 DN100	个	228.32	258.00		
384	1903		Z41H-16C DN50	个	246.04	278.03		
385	1903		Z41H-16C DN65	个	302.01	341.27		
386	1903		Z41H-16C DN80	个	355.46	401.67		
387	1903		Z41H-16C DN100	个	449.87	508.35		
388	1903		Z41H-16C DN125	个	667.04	753.75		
389	1903		Z41H-16C DN150	个	851.05	961.68		
390	1903		Z41H-16C DN200	个	1301.84	1471.07		
391	1903		Z41H-16C DN250	个	2258.19	2551.75		
392	1903		Z41H-16C DN300	个	3006.12	3396.91		
393	1903		Z45T-10 DN50	个	196.18	221.69		
394	1903		Z45T-10 DN65	个	226.37	255.79		
395	1903		Z45T-10 DN80	个	285.95	323.13		
396	1903		Z45T-10 DN100	个	326.66	369.13		
397	1903		Z45T-10 DN125	个	484.86	547.90		
398	1903		Z45T-10 DN150	个	598.95	676.81		
399	1903		Z45T-10 DN200	个	940.81	1063.12		
400	1903		Z45T-10 DN250	个	1518.49	1715.90		
401	1903		Z45T-10 DN300	个	2047.98	2314.22		
402	1903		Z41T-16 DN50	个	227.46	257.03		
403	1903		Z41T-16 DN65	个	253.47	286.43		
404	1903		Z41T-16 DN80	个	319.17	360.67		
405	1903		Z41T-16 DN100	个	369.26	417.27		
406	1903		Z41T-16 DN125	个	536.05	605.74		
407	1903		Z41T-16 DN150	个	655.47	740.69		
408	1903		Z41T-16 DN200	个	1030.25	1164.19		
409	1903		Z41T-16 DN250	个	1668.03	1884.87		
410	1903		Z41T-16 DN300	个	2329.34	2632.15		
411	1907		沟槽蝶阀	D381X-16Q DN50	个	141.93	160.39	
412	1907			D381X-16Q DN65	个	161.35	182.33	
413	1907			D381X-16Q DN80	个	178.08	201.23	
414	1907			D381X-16Q DN100	个	205.60	232.32	

序号	国家类别编码	材料名称	型号及规格	单位	不含增值税综合价	含增值税综合价	备注
415	1907	沟槽蝶阀	D381X-16Q DN125	个	261.77	295.80	
416	1907		D381X-16Q DN150	个	288.04	325.49	
417	1907		D381X-16Q DN200	个	475.26	537.05	
418	1927	手提灭火器	2Kg	具	40.15	45.36	
419	1927		4Kg	具	57.62	65.12	
420	1927		5Kg	具	72.03	81.40	
421	1927	灭火器箱	空箱(可置4Kg*2)	个	54.74	61.86	
422	1927		空箱(可置2Kg*3)	个	57.62	65.12	
423	1927		内置4Kg*2	个	169.99	192.09	
424	1927		内置5Kg*2	个	201.69	227.91	
425	1927		内置4Kg*4	个	312.13	352.71	
426	1927	室内消火栓(铜杆)	DN65	只	57.17	64.60	
427	1927	减压稳压消火栓	DN65	套	82.71	93.47	
428	1927	室外地上式消火栓	SS100-1.6重型	个	616.70	696.87	
429	1927		SS150-1.6重型	个	1102.24	1245.54	
430	1927	地上式水泵接合器	DN100(SQS100)	个	763.09	862.29	
431	1927		DN150(SQS150)	个	1245.13	1407.00	
432	1927	单栓消火栓箱(含水枪、水带)	1000*700*240	套	498.68	563.50	
433	1927		1400*700*240	套	586.41	662.64	
434	1927	双栓消火栓箱(含水枪、水带)	1000*700*240	套	607.36	686.32	
435	1927		1400*700*240	套	705.93	797.70	
436	1927	带灭火器箱组合式消火栓箱	1800*700*240	套	1323.94	1496.06	
437	1927	喷头	DN15	只	6.83	7.72	
438	1927	隐蔽式喷头	DN15	只	24.80	28.02	
439	1927	侧墙式喷头	DN15	只	13.99	15.80	
440	1927	湿式自动喷水报警阀	ZSFZ DN100	个	811.46	916.95	
441	1927		ZSFZ DN150	个	965.55	1091.08	
442	1927		ZSFZ DN200	个	1581.93	1787.58	
443	1927	雨淋阀	ZSFG100	台	1786.84	2019.13	
444	1927		ZSFG150	台	2008.15	2269.21	
445	2552	日光灯(含光源)	YG1-1 1×20W	套	22.36	25.27	
446	2552		YG1-1 1×30W	套	23.81	26.91	
447	2552		YG1-1 1×40W	套	27.55	31.13	
448	2552		YG1-2 2×20W	套	38.41	43.41	
449	2552		YG1-2 2×30W	套	43.48	49.13	
450	2552		YG1-2 2×40W	套	47.13	53.26	
451	2552		YG2-1 1×20W	套	25.86	29.22	
452	2552		YG2-1 1×30W	套	27.82	31.44	
453	2552		YG2-1 1×40W	套	32.03	36.20	

序号	国家类别编码	材料名称	型号及规格	单位	不含增值税综合价	含增值税综合价	备注
454	2552	日光灯(含光源)	YG2-2 2×20W	套	50.20	56.72	
455	2552		YG2-2 2×30W	套	52.52	59.34	
456	2552		YG2-2 2×40W	套	56.79	64.17	
457	2552	消防应急标志灯	单面LED铝合金	套	64.67	73.08	
458	2552		双面LED铝合金	套	66.87	75.57	
459	2552		嵌墙式LED铝合金面盖	套	98.13	110.89	
460	2552	消防应急照明灯	应急吸顶灯	套	87.00	98.31	
461	2552		双头LED应急灯	套	78.13	88.28	
462	2507	吸顶灯(含LED光源)	Φ250 12W	套	31.11	35.16	
463	2507		Φ300 16W	套	38.95	44.01	
464	2507		Φ350 24W	套	52.18	58.96	
465	2511	嵌入式LED筒灯	2.5寸 3W	盏	19.54	22.07	
466	2511		3.0寸 5W	盏	23.09	26.09	
467	2511		3.5寸 7W	盏	28.41	32.11	
468	2511		4.0寸 9W	盏	33.74	38.13	
469	2515	LED一体化支架(带灯管)	T5 300mm	套	23.09	26.09	
470	2515		T5 600mm	套	24.86	28.09	
471	2515		T5 900mm	套	27.53	31.11	
472	2515		T5 1000mm	套	28.41	32.11	
473	2515		T5 1200mm	套	30.19	34.12	
474	2605	单控单联暗开关	(普通) 10A	个	3.63	4.10	
475	2605		(中档) 10A	个	7.69	8.69	
476	2605	单控双联暗开关	(普通) 10A	个	5.41	6.11	
477	2605		(中档) 10A	个	10.79	12.20	
478	2605	单控三联暗开关	(普通) 10A	个	7.27	8.22	
479	2605		(中档) 10A	个	14.87	16.80	
480	2605	单控四联暗开关	(普通) 10A	个	9.95	11.24	
481	2605		(中档) 10A	个	17.78	20.09	
482	2605	双控单联暗开关	(普通) 10A	个	4.55	5.15	
483	2605		(中档) 10A	个	9.29	10.50	
484	2605	双控双联暗开关	(普通) 10A	个	6.44	7.28	
485	2605		(中档) 10A	个	12.89	14.57	
486	2605	双控三联暗开关	(普通) 10A	个	9.10	10.28	
487	2605		(中档) 10A	个	17.78	20.09	
488	2609	触摸延时开关	(普通) 10A	个	18.50	20.90	
489	2609		(中档) 10A	个	28.67	32.40	
490	2609	声光控延时开关	(普通) 10A	个	23.13	26.14	
491	2609		(中档) 10A	个	30.44	34.40	

序号	国家类别编码	材料名称	型号及规格	单位	不含增值税综合价	含增值税综合价	备注
492	2615	小按钮门铃开关	(普通) 10A	个	6.95	7.85	
493	2615		(中档) 10A	个	11.01	12.44	
494	2615	开关防水盖	(普通档)	个	4.83	5.45	
495	2615	插座防水盖	(普通档)	个	4.83	5.45	
496	2615	开关防水盖(中档)	(中档)	个	8.45	9.55	
497	2615	插座防水盖(中档)	(中档)	个	8.45	9.55	
498	2641	单相三孔暗插座	(普通) 10A	个	5.55	6.27	
499	2641		(中档) 10A	个	10.78	12.19	
500	2641		(普通) 16A	个	7.95	8.99	
501	2641		(中档) 16A	个	13.55	15.31	
502	2641	单相二+三孔暗插座	(普通) 10A	个	6.20	7.00	
503	2641	单相二+三孔暗插座	(中档) 10A	个	11.01	12.44	
504	2641		(普通) 16A	个	7.69	8.69	
505	2641		(中档) 16A	个	13.40	15.14	
506	2641	三相四孔暗插座	(普通) 16A	个	14.23	16.08	
507	2641		(中档) 16A	个	19.98	22.58	
508	2641		(普通) 30A	个	16.65	18.81	
509	2641		(中档) 30A	个	23.40	26.44	
510	2641	地面单相插座	(普通) 16A	个	120.24	135.88	
511	2641		(中档) 16A	个	163.53	184.79	
512	2641		(普通) 30A	个	144.29	163.05	
513	2641		(中档) 30A	个	187.32	211.67	
514	2803	电话线	HBVV2×0.5	米	1.02	1.15	
515	2803		HBVV4×0.5	米	1.30	1.47	
516	2803	铜芯交联聚乙烯低烟无卤阻燃电线	WDZ-BYJ 450/750V 1	m	1.23	1.38	
517	2803		WDZ-BYJ 450/750V 1.5	m	1.75	1.98	
518	2803		WDZ-BYJ 450/750V 2.5	m	2.87	3.24	
519	2803		WDZ-BYJ 450/750V 4	m	4.69	5.30	
520	2803		WDZ-BYJ 450/750V 6	m	6.90	7.80	
521	2803		WDZ-BYJ 450/750V 10	m	10.87	12.28	
522	2803		WDZ-BYJ 450/750V 16	m	17.17	19.40	
523	2803		WDZ-BYJ 450/750V 25	m	27.00	30.51	
524	2803		WDZ-BYJ 450/750V 35	m	37.57	42.46	
525	2803		WDZ-BYJ 450/750V 50	m	53.72	60.70	
526	2803		WDZ-BYJ 450/750V 70	m	75.01	84.76	
527	2803		WDZ-BYJ 450/750V 95	m	92.79	104.85	
528	2803		WDZ-BYJ 450/750V 120	m	123.57	139.63	

序号	国家类别编码	材料名称	型号及规格	单位	不含增值税综合价	含增值税综合价	备注
529	2803	铜芯交联聚乙烯绝缘 电线	BYJ 450/750V 1.0	m	1.02	1.15	
530	2803		BYJ 450/750V 1.5	m	1.45	1.64	
531	2803		BYJ 450/750V 2.5	m	2.38	2.69	
532	2803		BYJ 450/750V 4.0	m	3.89	4.40	
533	2803		BYJ 450/750V 6.0	m	5.73	6.47	
534	2803		BYJ 450/750V 10	m	9.02	10.19	
535	2803		BYJ 450/750V 16	m	14.25	16.10	
536	2803		BYJ 450/750V 25	m	22.41	25.32	
537	2803		BYJ 450/750V 35	m	31.18	35.23	
538	2803		BYJ 450/750V 50	m	44.58	50.37	
539	2803		BYJ 450/750V 70	m	62.24	70.33	
540	2803		BYJ 450/750V 95	m	80.36	90.81	
541	2803		BYJ 450/750V 120	m	101.43	114.61	
542	2803		铜芯交联聚乙烯绝缘 电线	BV 450/750V 1.0	m	0.96	1.09
543	2803	BV 450/750V 1.5		m	1.41	1.59	
544	2803	BV 450/750V 2.5		m	2.26	2.55	
545	2803	BV 450/750V 4.0		m	3.70	4.19	
546	2803	BV 450/750V 6.0		m	5.49	6.21	
547	2803	BV 450/750V 10		m	8.76	9.90	
548	2803	BV 450/750V 16		m	13.86	15.67	
549	2803	BV 450/750V 25		m	21.59	24.39	
550	2803	BV 450/750V 35		m	30.12	34.04	
551	2803	BV 450/750V 50		m	42.87	48.45	
552	2803	BV 450/750V 70		m	59.87	67.65	
553	2803	BV 450/750V 95		m	79.57	89.91	
554	2803	BV 450/750V 120		m	101.13	114.28	
555	2803	铜芯聚氯乙烯绝缘电 线(阻燃)		ZRBV-1.5	m	1.45	1.64
556	2803		ZRBV-2.5	m	2.31	2.61	
557	2803		ZRBV-4	m	3.79	4.28	
558	2803		ZRBV-6	m	5.61	6.34	
559	2803		ZRBV-10	m	8.94	10.10	
560	2803		ZRBV-16	m	14.14	15.98	
561	2803		ZRBV-25	m	21.92	24.77	
562	2803		ZRBV-35	m	30.59	34.57	
563	2803		ZRBV-50	m	43.53	49.19	
564	2803		ZRBV-70	m	60.79	68.69	
565	2803	铜芯聚氯乙烯绝缘电 线(耐火)	NHBV-2.5	m	3.30	3.73	
566	2803		NHBV-4	m	4.58	5.17	

序号	国家类别编码	材料名称	型号及规格	单位	不含增值税综合价	含增值税综合价	备注
567	2803	铜芯聚氯乙烯绝缘电线(耐火)	NHBV-6	m	6.70	7.57	
568	2803		NHBV-10	m	10.56	11.93	
569	2803		NHBV-16	m	16.44	18.58	
570	2803		NHBV-25	m	24.77	27.99	
571	2803		NHBV-35	m	33.70	38.08	
572	2803		NHBV-50	m	47.40	53.56	
573	2803		NHBV-70	m	64.76	73.18	
574	2803	铜芯聚氯乙烯绝缘绞型连接用软电线	RVS 300/300V 2 × 0.3	m	1.17	1.32	
575	2803		RVS 300/300V 2 × 0.5	m	1.51	1.71	
576	2803		RVS 300/300V 2 × 0.75	m	2.02	2.29	
577	2803		RVS 300/300V 2 × 1	m	2.45	2.77	
578	2803		RVS 300/300V 2 × 1.5	m	3.55	4.01	
579	2803		RVS 300/300V 2 × 2.5	m	6.00	6.78	
580	2803	铜芯聚氯乙烯绝缘聚氯乙烯护套屏蔽软电线	RVVP-2*0.3	m	2.39	2.70	
581	2803		RVVP-2*0.5	m	3.12	3.53	
582	2803		RVVP 300/500V 2 × 0.75	m	3.71	4.19	
583	2803		RVVP 300/500V 2 × 1.0	m	4.35	4.91	
584	2803		RVVP 300/500V 2 × 1.5	m	6.07	6.85	
585	2803		RVVP-3*0.3	m	3.04	3.44	
586	2803		RVVP-3*0.5	m	3.98	4.50	
587	2803		RVVP-3*0.75	m	4.85	5.48	
588	2803		RVVP-3*1.0	m	5.85	6.61	
589	2803		RVVP-3*1.5	m	8.28	9.35	
590	2803		RVVP-4*0.3	m	3.71	4.19	
591	2803		RVVP-4*0.5	m	4.99	5.64	
592	2803		RVVP 300/500V 4 × 0.75	m	6.11	6.90	
593	2803		RVVP 300/500V 4 × 1.0	m	7.65	8.64	
594	2803		RVVP 300/500V 4 × 1.5	m	10.54	11.91	
595	2803		RVVP-5*0.3	m	4.37	4.93	
596	2803		RVVP-5*0.5	m	5.89	6.65	
597	2803		RVVP-5*0.75	m	7.31	8.26	
598	2803		RVVP-5*1.0	m	8.84	9.99	
599	2803		RVVP-5*1.5	m	12.52	14.15	
600	2803	铜芯聚氯乙烯绝缘连接软电线	BVR-1	m	0.97	1.10	
601	2803		BVR-1.5	m	1.43	1.61	
602	2803		BVR-2.5	m	2.31	2.61	
603	2803		BVR-4	m	3.82	4.31	
604	2803		BVR-6	m	5.61	6.34	

序号	国家类别编码	材料名称	型号及规格	单位	不含增值税综合价	含增值税综合价	备注
605	2803	铜芯聚氯乙烯绝缘连接软电线	BVR-10	m	8.96	10.13	
606	2803		BVR-16	m	14.08	15.91	
607	2803		BVR-25	m	22.10	24.97	
608	2803		BVR-35	m	30.81	34.81	
609	2803		BVR-50	m	43.70	49.38	
610	2803		BVR-70	m	61.14	69.08	
611	2803	铜芯聚氯乙烯绝缘聚氯乙烯护套软线	RVV-2*0.5	m	1.83	2.07	
612	2803		RVV-2*0.75	m	2.43	2.75	
613	2803		RVV-2*1.0	m	3.01	3.40	
614	2803		RVV-2*1.5	m	4.32	4.88	
615	2803		RVV-2*2.5	m	6.71	7.58	
616	2803		RVV-3*0.5	m	2.75	3.11	
617	2803	RVV-3*0.75	m	3.57	4.03		
618	2803	铜芯聚氯乙烯绝缘聚氯乙烯护套软线	RVV-3*1.0	m	4.43	5.00	
619	2803		RVV-3*1.5	m	6.49	7.34	
620	2803		RVV-3*2.5	m	9.98	11.28	
621	2803		RVV-4*0.5	m	3.57	4.03	
622	2803		RVV-4*1.0	m	5.85	6.61	
623	2803		RVV-4*1.5	m	8.57	9.69	
624	2803	RVV-4*2.5	m	13.19	14.91		
625	2803	铜芯聚氯乙烯绝缘平型软线	RVB-2*0.5	m	1.48	1.68	
626	2803		RVB-2*0.75	m	1.87	2.11	
627	2803		RVB-2*1.0	m	2.33	2.63	
628	2803	RVB-2*1.5	m	3.37	3.81		
629	2803	0.6/1KV 交联聚乙烯绝缘聚氯乙烯护套电力电缆	YJV-1*2.5	m	2.99	3.37	
630	2803		YJV-1*4	m	4.23	4.78	
631	2803		YJV-1*6	m	6.05	6.84	
632	2803		YJV-1*10	m	8.99	10.16	
633	2803		YJV-1*16	m	13.84	15.64	
634	2803		YJV-1*25	m	21.06	23.80	
635	2803		YJV-1*35	m	29.16	32.95	
636	2803		YJV-1*50	m	40.76	46.06	
637	2803		YJV-1*70	m	56.78	64.16	
638	2803		YJV-1*95	m	76.59	86.55	
639	2803		YJV-1*120	m	96.50	109.05	
640	2803		YJV-1*150	m	120.70	136.40	
641	2803		YJV-1*185	m	148.81	168.15	
642	2803		YJV-1*240	m	192.47	217.49	

序号	国家类别编码	材料名称	型号及规格	单位	不含增值税综合价	含增值税综合价	备注
643	2811	铜芯交联聚乙烯绝缘 聚氯乙烯护套电力电 缆	YJV-0.6/1KV 3×2.5	m	9.02	10.20	
644	2811		YJV-0.6/1KV 3×4	m	13.22	14.94	
645	2811		YJV-0.6/1KV 3×6	m	18.93	21.39	
646	2811		YJV-0.6/1KV 3×10	m	28.32	32.00	
647	2811		YJV-0.6/1KV 3×16	m	44.29	50.05	
648	2811		YJV-0.6/1KV 3×25	m	67.73	76.54	
649	2811		YJV-0.6/1KV 3×35	m	91.19	103.04	
650	2811		YJV-0.6/1KV 3×50	m	128.07	144.72	
651	2811		YJV-0.6/1KV 3×70	m	176.40	199.33	
652	2811		YJV-0.6/1KV 3×95	m	238.38	269.36	
653	2811		YJV-0.6/1KV 3×120	m	300.34	339.39	
654	2811		YJV-0.6/1KV 3×150	m	375.32	424.11	
655	2811		YJV-0.6/1KV 3×185	m	462.73	522.89	
656	2811		YJV-0.6/1KV 3×240	m	599.29	677.19	
657	2811		YJV-0.6/1KV 3×300	m	745.52	842.43	
658	2811		YJV-0.6/1KV 3×400	m	985.69	1113.83	
659	2811		YJV-0.6/1KV 4×2.5	m	11.82	13.35	
660	2811		YJV-0.6/1KV 4×4	m	17.32	19.58	
661	2811		YJV-0.6/1KV 4×6	m	24.86	28.10	
662	2811		YJV-0.6/1KV 4×10	m	37.48	42.36	
663	2811		YJV-0.6/1KV 4×16	m	58.78	66.42	
664	2811		YJV-0.6/1KV 4×25	m	89.80	101.48	
665	2811		YJV-0.6/1KV 4×35	m	121.23	136.99	
666	2811		YJV-0.6/1KV 4×50	m	170.16	192.28	
667	2811		YJV-0.6/1KV 4×70	m	234.93	265.47	
668	2811		YJV-0.6/1KV 4×95	m	317.28	358.53	
669	2811		YJV-0.6/1KV 4×120	m	399.78	451.75	
670	2811		YJV-0.6/1KV 4×150	m	499.63	564.58	
671	2811		YJV-0.6/1KV 4×185	m	616.14	696.24	
672	2811		YJV-0.6/1KV 4×240	m	797.78	901.50	
673	2811		YJV-0.6/1KV 4×300	m	980.64	1108.13	
674	2811		YJV-0.6/1KV 4×400	m	1311.64	1482.15	
675	2811		YJV-0.6/1KV 5×2.5	m	14.54	16.42	
676	2811		YJV-0.6/1KV 5×4	m	21.38	24.15	
677	2811		YJV-0.6/1KV 5×6	m	30.80	34.81	
678	2811		YJV-0.6/1KV 5×10	m	46.48	52.53	
679	2811		YJV-0.6/1KV 5×16	m	72.97	82.46	
680	2811		YJV-0.6/1KV 5×25	m	112.00	126.56	

序号	国家类别编码	材料名称	型号及规格	单位	不含增值税综合价	含增值税综合价	备注
681	2811	铜芯交联聚乙烯绝缘 聚氯乙烯护套电力电 缆	YJV-0.6/1KV 5×35	m	151.11	170.75	
682	2811		YJV-0.6/1KV 5×50	m	212.42	240.03	
683	2811		YJV-0.6/1KV 5×70	m	293.18	331.29	
684	2811		YJV-0.6/1KV 5×95	m	396.22	447.72	
685	2811		YJV-0.6/1KV 5×120	m	499.39	564.31	
686	2811		YJV-0.6/1KV 5×150	m	624.09	705.22	
687	2811		YJV-0.6/1KV 5×185	m	769.86	869.94	
688	2811		YJV-0.6/1KV 5×240	m	997.11	1126.74	
689	2811		YJV-0.6/1KV 5×300	m	1236.65	1397.42	
690	2811		YJV-0.6/1KV 5×400	m	1646.34	1860.37	
691	2811		YJV-0.6/1KV 3×4+1×2.5	m	15.89	17.95	
692	2811		YJV-0.6/1KV 3×4+2×2.5	m	18.48	20.89	
693	2811		YJV-0.6/1KV 3×6+1×4	m	22.96	25.94	
694	2811		YJV-0.6/1KV 3×6+2×4	m	26.93	30.43	
695	2811		YJV-0.6/1KV 3×10+1×6	m	33.85	38.26	
696	2811		YJV-0.6/1KV 3×10+2×6	m	39.30	44.41	
697	2811		YJV-0.6/1KV 3×16+1×10	m	53.27	60.19	
698	2811		YJV-0.6/1KV 3×16+2×10	m	62.32	70.42	
699	2811		YJV-0.6/1KV 3×25+1×16	m	81.85	92.49	
700	2811		YJV-0.6/1KV 3×25+2×16	m	95.25	107.64	
701	2811		YJV-0.6/1KV 3×35+1×16	m	105.05	118.70	
702	2811		YJV-0.6/1KV 3×35+2×16	m	118.71	134.15	
703	2811		YJV-0.6/1KV 3×50+1×25	m	149.18	168.58	
704	2811		YJV-0.6/1KV 3×50+2×25	m	170.39	192.54	
705	2811		YJV-0.6/1KV 3×70+1×35	m	205.58	232.30	
706	2811		YJV-0.6/1KV 3×70+2×35	m	234.87	265.41	
707	2811		YJV-0.6/1KV 3×95+1×50	m	279.98	316.38	
708	2811		YJV-0.6/1KV 3×95+2×50	m	321.65	363.47	
709	2811		YJV-0.6/1KV 3×120+1×70	m	358.53	405.14	
710	2811		YJV-0.6/1KV 3×120+2×70	m	416.88	471.07	
711	2811		YJV-0.6/1KV 3×150+1×70	m	433.25	489.58	
712	2811		YJV-0.6/1KV 3×150+2×70	m	491.60	555.51	
713	2811		YJV-0.6/1KV 3×185+1×95	m	541.16	611.51	
714	2811		YJV-0.6/1KV 3×185+2×95	m	620.12	700.74	
715	2811		YJV-0.6/1KV 3×240+1×120	m	698.24	789.01	
716	2811		YJV-0.6/1KV 3×240+2×120	m	797.64	901.33	
717	2811		YJV-0.6/1KV 3×300+1×150	m	859.47	971.20	
718	2811		YJV-0.6/1KV 3×300+2×150	m	981.39	1108.98	
719	2811		YJV-0.6/1KV 3×400+1×185	m	1139.02	1287.10	

序号	国家类别编码	材料名称	型号及规格	单位	不含增值税综合价	含增值税综合价	备注	
720	2811	铜芯交联聚乙烯绝缘聚氯乙烯护套电力电缆	YJV-0.6/1KV 3×400+2×185	m	1285.16	1452.24		
721	2811		YJV-0.6/1KV 4×4+1×2.5	m	19.94	22.53		
722	2811		YJV-0.6/1KV 4×6+1×4	m	29.01	32.78		
723	2811		YJV-0.6/1KV 4×10+1×6	m	43.09	48.69		
724	2811		YJV-0.6/1KV 4×16+1×10	m	67.80	76.61		
725	2811		YJV-0.6/1KV 4×25+1×16	m	104.12	117.66		
726	2811		YJV-0.6/1KV 4×35+1×16	m	134.80	152.32		
727	2811		YJV-0.6/1KV 4×50+1×25	m	191.63	216.54		
728	2811		YJV-0.6/1KV 4×70+1×35	m	264.04	298.37		
729	2811		YJV-0.6/1KV 4×95+1×50	m	359.02	405.69		
730	2811		YJV-0.6/1KV 4×120+1×70	m	458.13	517.69		
731	2811		YJV-0.6/1KV 4×150+1×70	m	557.97	630.50		
732	2811		YJV-0.6/1KV 4×185+1×95	m	694.85	785.18		
733	2811		YJV-0.6/1KV 4×240+1×120	m	897.16	1013.79		
734	2811		YJV-0.6/1KV 4×300+1×150	m	1123.39	1269.43		
735	2811		YJV-0.6/1KV 4×400+1×185	m	1476.28	1668.19		
736	2811		0.6/1KV 交联聚乙烯绝缘聚氯乙烯护套电力电缆(耐火)	NH-YJV-1*2.5	m	3.84	4.34	
737	2811			NH-YJV-1*4	m	5.44	6.14	
738	2811	NH-YJV-1*6		m	7.56	8.55		
739	2811	NH-YJV-1*10		m	11.10	12.54		
740	2811	NH-YJV-1*16		m	16.89	19.08		
741	2811	NH-YJV-1*25		m	25.53	28.85		
742	2811	NH-YJV-1*35		m	35.19	39.77		
743	2811	NH-YJV-1*50		m	48.63	54.95		
744	2811	NH-YJV-1*70		m	66.98	75.69		
745	2811	NH-YJV-1*95		m	89.35	100.97		
746	2811	NH-YJV-1*120		m	112.59	127.23		
747	2811	NH-YJV-1*150		m	139.28	157.38		
748	2811	NH-YJV-1*185		m	171.71	194.03		
749	2811	NH-YJV-1*240		m	219.66	248.22		
750	2811	NH-YJV-3*2.5		m	11.38	12.86		
751	2811	NH-YJV-3*4		m	16.06	18.14		
752	2811	NH-YJV-3*6		m	22.42	25.33		
753	2811	NH-YJV-3*10		m	33.12	37.43		
754	2811	NH-YJV-3*16		m	51.18	57.83		
755	2811	NH-YJV-3*25		m	77.74	87.84		
756	2811	NH-YJV-3*35		m	106.05	119.83		
757	2811	NH-YJV-3*50		m	147.24	166.39		
758	2811	NH-YJV-3*70	m	200.52	226.59			

序号	国家类别编码	材料名称	型号及规格	单位	不含增值税综合价	含增值税综合价	备注
759	2811	0.6/1KV 交联聚乙烯 绝缘聚氯乙烯护套电 力电缆(耐火)	NH-YJV-3*95	m	267.98	302.81	
760	2811		NH-YJV-3*120	m	337.61	381.50	
761	2811		NH-YJV-3*150	m	417.27	471.52	
762	2811		NH-YJV-3*185	m	514.45	581.33	
763	2811		NH-YJV-3*240	m	666.27	752.88	
764	2811		NH-YJV-4*2.5	m	14.94	16.88	
765	2811		NH-YJV-4*4	m	21.05	23.79	
766	2811		NH-YJV-4*6	m	29.44	33.26	
767	2811		NH-YJV-4*10	m	43.85	49.55	
768	2811		NH-YJV-4*16	m	67.91	76.74	
769	2811		NH-YJV-4*25	m	103.10	116.50	
770	2811		NH-YJV-4*35	m	140.98	159.30	
771	2811		NH-YJV-4*50	m	195.62	221.05	
772	2811		NH-YJV-4*70	m	267.07	301.78	
773	2811		NH-YJV-4*95	m	356.68	403.05	
774	2811		NH-YJV-4*120	m	449.41	507.84	
775	2811		NH-YJV-4*150	m	555.46	627.67	
776	2811		NH-YJV-4*185	m	685.01	774.06	
777	2811		NH-YJV-4*240	m	886.95	1002.26	
778	2811		NH-YJV-5*2.5	m	18.34	20.72	
779	2811		NH-YJV-5*4	m	25.97	29.35	
780	2811		NH-YJV-5*6	m	36.50	41.25	
781	2811		NH-YJV-5*10	m	54.36	61.43	
782	2811		NH-YJV-5*16	m	84.29	95.24	
783	2811		NH-YJV-5*25	m	128.58	145.29	
784	2811		NH-YJV-5*35	m	175.73	198.57	
785	2811		NH-YJV-5*50	m	244.21	275.96	
786	2811		NH-YJV-5*70	m	333.28	376.60	
787	2811		NH-YJV-5*95	m	445.39	503.29	
788	2811		NH-YJV-5*120	m	561.37	634.35	
789	2811		NH-YJV-5*150	m	693.85	784.05	
790	2811		NH-YJV-5*185	m	855.91	967.17	
791	2811		NH-YJV-5*240	m	1108.56	1252.67	
792	2811		NH-YJV-3*4+1*2.5	m	19.29	21.80	
793	2811		NH-YJV-3*6+1*4	m	27.19	30.72	
794	2811		NH-YJV-3*10+1*6	m	39.60	44.75	
795	2811		NH-YJV-3*16+1*10	m	61.54	69.54	
796	2811		NH-YJV-3*25+1*16	m	93.95	106.16	
797	2811		NH-YJV-3*35+1*16	m	122.16	138.04	

序号	国家类别编码	材料名称	型号及规格	单位	不含增值税综合价	含增值税综合价	备注
798	2811	0.6/1KV 交联聚乙烯绝缘聚氯乙烯护套电力电缆(耐火)	NH-YJV-3*50+1*25	m	171.52	193.82	
799	2811		NH-YJV-3*70+1*35	m	233.69	264.06	
800	2811		NH-YJV-3*95+1*50	m	314.73	355.65	
801	2811		NH-YJV-3*120+1*70	m	403.05	455.44	
802	2811		NH-YJV-3*150+1*70	m	481.68	544.30	
803	2811		NH-YJV-3*185+1*95	m	504.25	569.80	
804	2811		NH-YJV-3*240+1*120	m	776.28	877.20	
805	2811		NH-YJV-3*4+2*2.5	m	22.44	25.36	
806	2811		NH-YJV-3*6+2*4	m	31.89	36.03	
807	2811		NH-YJV-3*10+2*6	m	45.96	51.93	
808	2811		NH-YJV-3*16+2*10	m	71.99	81.35	
809	2811		NH-YJV-3*25+2*16	m	110.32	124.67	
810	2811		NH-YJV-3*35+2*16	m	138.05	156.00	
811	2811		NH-YJV-3*50+2*25	m	195.90	221.36	
812	2811		NH-YJV-3*70+2*35	m	266.98	301.69	
813	2811		NH-YJV-3*95+2*50	m	361.59	408.59	
814	2811		NH-YJV-3*120+2*70	m	468.63	529.55	
815	2811		NH-YJV-3*150+2*70	m	546.56	617.61	
816	2811		NH-YJV-3*185+2*95	m	689.44	779.07	
817	2811		NH-YJV-3*240+2*120	m	886.80	1002.09	
818	2811		NH-YJV-4*4+1*2.5	m	24.21	27.36	
819	2811		NH-YJV-4*6+1*4	m	34.34	38.80	
820	2811		NH-YJV-4*10+1*6	m	50.38	56.93	
821	2811		NH-YJV-4*16+1*10	m	78.33	88.51	
822	2811		NH-YJV-4*25+1*16	m	119.52	135.06	
823	2811		NH-YJV-4*35+1*16	m	156.76	177.14	
824	2811		NH-YJV-4*50+1*25	m	220.29	248.92	
825	2811		NH-YJV-4*70+1*35	m	300.15	339.17	
826	2811		NH-YJV-4*95+1*50	m	403.58	456.05	
827	2811		NH-YJV-4*120+1*70	m	515.00	581.95	
828	2811	NH-YJV-4*150+1*70	m	620.34	700.98		
829	2811	NH-YJV-4*185+1*95	m	772.51	872.94		
830	2811	NH-YJV-4*240+1*120	m	997.44	1127.11		
831	2811	0.6/1KV 交联聚乙烯绝缘聚氯乙烯护套钢带铠装电力电缆	YJV22-3*2.5	m	13.74	15.53	
832	2811		YJV22-3*4	m	18.24	20.62	
833	2811		YJV22-3*6	m	24.23	27.39	
834	2811		YJV22-3*10	m	33.89	38.30	
835	2811		YJV22-3*16	m	50.72	57.31	
836	2811		YJV22-3*25	m	75.09	84.86	

序号	国家类别编码	材料名称	型号及规格	单位	不含增值税综合价	含增值税综合价	备注
837	2811	0.6/1KV 交联聚乙烯 绝缘聚氯乙烯护套钢 带铠装电力电缆	YJV22-3*35	m	99.42	112.35	
838	2811		YJV22-3*50	m	137.49	155.36	
839	2811		YJV22-3*70	m	192.22	217.20	
840	2811		YJV22-3*95	m	254.59	287.69	
841	2811		YJV22-3*120	m	319.38	360.90	
842	2811		YJV22-3*150	m	392.08	443.05	
843	2811		YJV22-3*185	m	487.22	550.56	
844	2811		YJV22-3*240	m	628.46	710.16	
845	2811		YJV22-4*4	m	22.94	25.93	
846	2811		YJV22-4*6	m	30.70	34.69	
847	2811		YJV22-4*10	m	43.75	49.43	
848	2811		YJV22-4*16	m	65.86	74.42	
849	2811		YJV22-4*25	m	97.71	110.41	
850	2811		YJV22-4*35	m	130.09	147.00	
851	2811		YJV22-4*50	m	180.86	204.37	
852	2811		YJV22-4*70	m	251.07	283.71	
853	2811		YJV22-4*95	m	335.62	379.25	
854	2811		YJV22-4*120	m	420.81	475.52	
855	2811		YJV22-4*150	m	523.75	591.84	
856	2811		YJV22-4*185	m	643.98	727.70	
857	2811		YJV22-4*240	m	831.21	939.26	
858	2811		YJV22-5*4	m	27.30	30.85	
859	2811		YJV22-5*6	m	36.99	41.80	
860	2811		YJV22-5*10	m	53.24	60.16	
861	2811		YJV22-5*16	m	80.69	91.18	
862	2811		YJV22-5*25	m	120.68	136.37	
863	2811		YJV22-5*35	m	161.63	182.64	
864	2811		YJV22-5*50	m	224.14	253.28	
865	2811		YJV22-5*70	m	311.95	352.51	
866	2811		YJV22-5*95	m	416.38	470.51	
867	2811		YJV22-5*120	m	522.61	590.55	
868	2811		YJV22-5*150	m	650.90	735.52	
869	2811		YJV22-5*185	m	800.98	905.11	
870	2811		YJV22-5*240	m	1033.66	1168.04	
871	2811		YJV22-3*4+1*2.5	m	21.51	24.31	
872	2811	YJV22-3*6+1*4	m	28.52	32.23		
873	2811	YJV22-3*10+1*6	m	40.19	45.41		
874	2811	YJV22-3*16+1*10	m	60.17	67.99		
875	2811	YJV22-3*25+1*16	m	89.65	101.30		

序号	国家类别编码	材料名称	型号及规格	单位	不含增值税综合价	含增值税综合价	备注	
876	2811	0.6/1KV 交联聚乙烯 绝缘聚氯乙烯护套钢 带铠装电力电缆	YJV22-3*35+1*16	m	113.48	128.24		
877	2811		YJV22-3*50+1*25	m	159.36	180.08		
878	2811		YJV22-3*70+1*35	m	221.18	249.94		
879	2811		YJV22-3*95+1*50	m	297.03	335.64		
880	2811		YJV22-3*120+1*70	m	378.58	427.80		
881	2811		YJV22-3*150+1*70	m	455.26	514.44		
882	2811		YJV22-3*185+1*95	m	567.02	640.73		
883	2811		YJV22-3*240+1*120	m	728.77	823.50		
884	2811		YJV22-3*4+2*2.5	m	23.17	26.18		
885	2811		YJV22-3*6+2*4	m	33.11	37.41		
886	2811		YJV22-3*10+2*6	m	45.86	51.83		
887	2811		YJV22-3*16+2*10	m	69.65	78.70		
888	2811		YJV22-3*25+2*16	m	102.67	116.02		
889	2811		YJV22-3*35+2*16	m	128.44	145.14		
890	2811		YJV22-3*70+2*25	m	234.92	265.46		
891	2811		YJV22-3*70+2*35	m	251.24	283.90		
892	2811		YJV22-3*95+2*50	m	340.35	384.59		
893	2811		YJV22-3*120+2*70	m	438.41	495.41		
894	2811		YJV22-3*150+2*70	m	515.03	581.98		
895	2811		YJV22-3*185+2*95	m	648.16	732.43		
896	2811		YJV22-3*240+2*120	m	829.95	937.85		
897	2811		YJV22-4*16+1*10	m	75.35	85.14		
898	2811		YJV22-4*25+1*16	m	112.61	127.25		
899	2811		YJV22-4*35+1*16	m	145.04	163.89		
900	2811		YJV22-4*50+1*25	m	202.76	229.12		
901	2811		YJV22-4*70+1*35	m	281.44	318.02		
902	2811		YJV22-4*95+1*50	m	378.48	427.69		
903	2811		YJV22-4*120+1*70	m	480.34	542.79		
904	2811		YJV22-4*150+1*70	m	583.22	659.04		
905	2811		YJV22-4*185+1*95	m	724.44	818.61		
906	2811		YJV22-4*240+1*120	m	931.67	1052.78		
907	2811		0.6/1KV 交联聚乙烯 绝缘聚氯乙烯护套钢 带铠装电力电缆（耐 火）	NH-YJV22-3*2.5	m	17.35	19.61	
908	2811			NH-YJV22-3*4	m	22.15	25.02	
909	2811	NH-YJV22-3*6		m	28.69	32.42		
910	2811	NH-YJV22-3*10		m	39.63	44.78		
911	2811	NH-YJV22-3*16		m	58.59	66.20		
912	2811	NH-YJV22-3*25		m	86.20	97.41		
913	2811	NH-YJV22-3*35		m	115.63	130.66		
914	2811	NH-YJV22-3*50		m	158.07	178.62		

序号	国家类别编码	材料名称	型号及规格	单位	不含增值税综合价	含增值税综合价	备注
915	2811	0.6/1KV 交联聚乙烯 绝缘聚氯乙烯护套钢 带铠装电力电缆(耐 火)	NH-YJV22-3*70	m	214.88	242.81	
916	2811		NH-YJV22-3*95	m	286.20	323.40	
917	2811		NH-YJV22-3*120	m	359.03	405.70	
918	2811		NH-YJV22-3*150	m	435.90	492.57	
919	2811		NH-YJV22-3*185	m	542.01	612.47	
920	2811		NH-YJV22-3*240	m	691.10	780.95	
921	2811		NH-YJV22-4*4	m	27.88	31.50	
922	2811		NH-YJV22-4*6	m	36.35	41.07	
923	2811		NH-YJV22-4*10	m	51.16	57.82	
924	2811		NH-YJV22-4*16	m	76.09	85.98	
925	2811		NH-YJV22-4*25	m	112.16	126.74	
926	2811		NH-YJV22-4*35	m	151.28	170.94	
927	2811		NH-YJV22-4*50	m	207.92	234.95	
928	2811		NH-YJV22-4*70	m	282.25	318.94	
929	2811		NH-YJV22-4*95	m	377.27	426.32	
930	2811		NH-YJV22-4*120	m	473.04	534.54	
931	2811		NH-YJV22-4*150	m	582.28	657.98	
932	2811		NH-YJV22-4*185	m	715.94	809.02	
933	2811		NH-YJV22-4*240	m	914.06	1032.89	
934	2811		NH-YJV22-5*4	m	33.17	37.48	
935	2811		NH-YJV22-5*6	m	43.79	49.48	
936	2811		NH-YJV22-5*10	m	62.26	70.35	
937	2811		NH-YJV22-5*16	m	93.21	105.32	
938	2811		NH-YJV22-5*25	m	138.52	156.53	
939	2811		NH-YJV22-5*35	m	187.96	212.39	
940	2811		NH-YJV22-5*50	m	257.69	291.19	
941	2811		NH-YJV22-5*70	m	354.61	400.70	
942	2811		NH-YJV22-5*95	m	468.06	528.91	
943	2811		NH-YJV22-5*120	m	587.48	663.85	
944	2811		NH-YJV22-5*150	m	723.65	817.72	
945	2811		NH-YJV22-5*185	m	890.51	1006.28	
946	2811		NH-YJV22-5*240	m	1136.71	1284.48	
947	2811		NH-YJV22-3*4+1*2.5	m	26.14	29.54	
948	2811	NH-YJV22-3*6+1*4	m	33.78	38.17		
949	2811	NH-YJV22-3*10+1*6	m	47.00	53.11		
950	2811	NH-YJV22-3*16+1*10	m	69.50	78.54		
951	2811	NH-YJV22-3*25+1*16	m	102.91	116.29		
952	2811	NH-YJV22-3*35+1*16	m	131.97	149.13		
953	2811	NH-YJV22-3*50+1*25	m	183.21	207.03		

序号	国家类别编码	材料名称	型号及规格	单位	不含增值税综合价	含增值税综合价	备注	
954	2811	0.6/1KV 交联聚乙烯绝缘聚氯乙烯护套钢带铠装电力电缆（耐火）	NH-YJV22-3*70+1*35	m	248.63	280.96		
955	2811		NH-YJV22-3*95+1*50	m	333.90	377.31		
956	2811		NH-YJV22-3*120+1*70	m	425.56	480.88		
957	2811		NH-YJV22-3*150+1*70	m	506.15	571.95		
958	2811		NH-YJV22-3*185+1*95	m	630.39	712.34		
959	2811		NH-YJV22-3*240+1*120	m	801.41	905.59		
960	2811		NH-YJV22-3*4+2*2.5	m	29.69	33.54		
961	2811		NH-YJV22-3*6+2*4	m	39.20	44.30		
962	2811		NH-YJV22-3*10+2*6	m	53.73	60.72		
963	2811		NH-YJV22-3*16+2*10	m	80.47	90.93		
964	2811		NH-YJV22-3*25+2*16	m	119.87	135.45		
965	2811		NH-YJV22-3*35+2*16	m	149.36	168.77		
966	2811		NH-YJV22-3*70+2*25	m	208.30	235.38		
967	2811		NH-YJV22-3*70+2*35	m	285.61	322.74		
968	2811		NH-YJV22-3*95+2*50	m	382.59	432.33		
969	2811		NH-YJV22-3*120+2*70	m	492.83	556.90		
970	2811		NH-YJV22-3*150+2*70	m	572.59	647.03		
971	2811		NH-YJV22-3*185+2*95	m	720.60	814.28		
972	2811		NH-YJV22-3*240+2*120	m	912.69	1031.34		
973	2811		NH-YJV22-4*16+1*10	m	87.06	98.38		
974	2811		NH-YJV22-4*25+1*16	m	129.27	146.08		
975	2811		NH-YJV22-4*35+1*16	m	168.66	190.59		
976	2811		NH-YJV22-4*50+1*25	m	233.11	263.42		
977	2811		NH-YJV22-4*70+1*35	m	319.93	361.52		
978	2811		NH-YJV22-4*95+1*50	m	425.46	480.77		
979	2811		NH-YJV22-4*120+1*70	m	540.00	610.20		
980	2811		NH-YJV22-4*150+1*70	m	648.41	732.70		
981	2811		NH-YJV22-4*185+1*95	m	805.41	910.11		
982	2811		NH-YJV22-4*240+1*120	m	1024.54	1157.73		
983	2811		450/750V 铜芯聚氯乙烯绝缘聚氯乙烯护套控制电缆	KVV-4*1.5	m	7.50	8.48	
984	2811			KVV-4*2.5	m	11.28	12.74	
985	2811			KVV-5*1.5	m	8.86	10.01	
986	2811			KVV-5*2.5	m	13.53	15.28	
987	2811			KVV-6*1.5	m	10.47	11.83	
988	2811	KVV-6*2.5		m	16.08	18.17		
989	2811	KVV-7*1.5		m	12.10	13.67		
990	2811	KVV-7*2.5		m	18.64	21.07		
991	2811	KVV-8*1.5		m	14.48	16.37		
992	2811	KVV-8*2.5		m	22.10	24.97		

序号	国家类别编码	材料名称	型号及规格	单位	不含增值税综合价	含增值税综合价	备注
993	2811	450/750V 铜芯聚氯乙烯绝缘聚氯乙烯护套控制电缆(阻燃)	ZR-KVV-4*1.5	m	7.69	8.69	
994	2811		ZR-KVV-4*2.5	m	11.56	13.06	
995	2811		ZR-KVV-5*1.5	m	9.08	10.26	
996	2811		ZR-KVV-5*2.5	m	13.86	15.67	
997	2811		ZR-KVV-6*1.5	m	10.73	12.12	
998	2811		ZR-KVV-6*2.5	m	16.48	18.62	
999	2811		ZR-KVV-7*1.5	m	12.40	14.01	
900	2811		ZR-KVV-7*2.5	m	19.11	21.59	
1001	2811		ZR-KVV-8*1.5	m	14.84	16.77	
1002	2811		ZR-KVV-8*2.5	m	22.65	25.59	
1003	2811		450/750V 铜芯聚氯乙烯绝缘聚氯乙烯护套控制电缆(耐火)	NH-KVV-4*1.5	m	10.34	11.68
1004	2811	NH-KVV-4*2.5		m	14.49	16.37	
1005	2811	NH-KVV-5*1.5		m	12.18	13.76	
1006	2811	NH-KVV-5*2.5		m	17.39	19.65	
1007	2811	NH-KVV-6*1.5		m	14.40	16.28	
1008	2811	NH-KVV-6*2.5		m	20.66	23.34	
1009	2811	NH-KVV-7*1.5		m	16.65	18.82	
1010	2811	NH-KVV-7*2.5		m	23.94	27.05	
1011	2811	NH-KVV-8*1.5		m	19.93	22.52	
1012	2811	NH-KVV-8*2.5		m	28.38	32.07	
1013	2811	低烟无卤B类阻燃交联聚乙烯绝缘聚乙烯护套电缆		WDZBYJY-5*2.5	m	17.43	19.70
1014	2811		WDZBYJY-5*4	m	25.89	29.25	
1015	2811		WDZBYJY-5*6	m	36.43	41.17	
1016	2811		WDZBYJY-5*10	m	54.03	61.06	
1017	2811		WDZBYJY-5*16	m	83.65	94.53	
1018	2811		WDZBYJY-5*25	m	127.39	143.95	
1019	2811		WDZBYJY-5*35	m	173.93	196.54	
1020	2811		WDZBYJY-5*50	m	244.52	276.31	
1021	2811		WDZBYJY-5*70	m	335.04	378.60	
1022	2811		WDZBYJY-5*95	m	453.61	512.58	
1023	2811		WDZBYJY-5*120	m	570.08	644.19	
1024	2811		WDZBYJY-5*150	m	711.88	804.42	
1025	2811		WDZBYJY-5*185	m	877.18	991.22	
1026	2811		WDZBYJY-5*240	m	1135.87	1283.53	
1027	2811		WDZBYJY-3*4+2*2.5	m	22.22	25.11	
1028	2811		WDZBYJY-3*6+2*4	m	32.08	36.25	
1029	2811		WDZBYJY-3*10+2*6	m	46.05	52.03	
1030	2811		WDZBYJY-3*16+2*10	m	71.78	81.11	
1031	2811		WDZBYJY-3*25+2*16	m	109.49	123.72	

序号	国家类别编码	材料名称	型号及规格	单位	不含增值税综合价	含增值税综合价	备注	
1032	2811	低烟无卤B类阻燃交联聚乙烯绝缘聚乙烯护套电缆	WDZBYJY-3*35+2*16	m	136.80	154.58		
1033	2811		WDZBYJY-3*50+2*25	m	196.38	221.91		
1034	2811		WDZBYJY-3*70+2*35	m	268.93	303.89		
1035	2811		WDZBYJY-3*95+2*50	m	368.79	416.73		
1036	2811		WDZBYJY-3*120+2*70	m	475.96	537.83		
1037	2811		WDZBYJY-3*150+2*70	m	560.95	633.87		
1038	2811		WDZBYJY-3*185+2*95	m	707.56	799.55		
1039	2811		WDZBYJY-3*240+2*120	m	909.28	1027.49		
1040	2811		WDZBYJY-4*4+1*2.5	m	24.06	27.19		
1041	2811		WDZBYJY-4*6+1*4	m	34.26	38.72		
1042	2811		WDZBYJY-4*10+1*6	m	50.01	56.51		
1043	2811		WDZBYJY-4*16+1*10	m	77.70	87.80		
1044	2811		WDZBYJY-4*25+1*16	m	118.43	133.83		
1045	2811		WDZBYJY-4*35+1*16	m	155.35	175.54		
1046	2811		WDZBYJY-4*50+1*25	m	220.41	249.07		
1047	2811		WDZBYJY-4*70+1*35	m	301.96	341.21		
1048	2811		WDZBYJY-4*95+1*50	m	411.17	464.62		
1049	2811		WDZBYJY-4*120+1*70	m	522.99	590.97		
1050	2811		WDZBYJY-4*150+1*70	m	636.35	719.08		
1051	2811		WDZBYJY-4*185+1*95	m	792.33	895.33		
1052	2811		WDZBYJY-4*240+1*120	m	1022.53	1155.46		
1053	2811		预制分支电缆	YDF-YJV-0.6/1KV 1×4	m	4.45	5.03	
1054	2811			YDF-YJV-0.6/1KV 1×6	m	6.42	7.26	
1055	2811			YDF-YJV-0.6/1KV 1×10	m	9.51	10.75	
1056	2811	YDF-YJV-0.6/1KV 1×16		m	14.44	16.32		
1057	2811	YDF-YJV-0.6/1KV 1×25		m	21.95	24.80		
1058	2811	YDF-YJV-0.6/1KV 1×35		m	30.26	34.20		
1059	2811	YDF-YJV-0.6/1KV 1×50		m	42.55	48.08		
1060	2811	YDF-YJV-0.6/1KV 1×70		m	58.45	66.05		
1061	2811	YDF-YJV-0.6/1KV 1×95		m	79.76	90.13		
1062	2811	YDF-YJV-0.6/1KV 1×120		m	100.74	113.84		
1063	2811	YDF-YJV-0.6/1KV 1×150		m	125.06	141.31		
1064	2811	YDF-YJV-0.6/1KV 1×185		m	154.19	174.24		
1065	2811	YDF-YJV-0.6/1KV 1×240		m	202.67	229.02		
1066	2811	YDF-YJV-0.6/1KV 1×300		m	249.47	281.90		
1067	2811	YDF-YJV-0.6/1KV 1×400		m	327.31	369.87		
1068	2811	YDF-YJV-0.6/1KV 5×4		m	20.26	22.89		
1069	2811	YDF-YJV-0.6/1KV 5×6		m	29.19	32.98		
1070	2811	YDF-YJV-0.6/1KV 5×10		m	44.04	49.77		

序号	国家类别编码	材料名称	型号及规格	单位	不含增值税综合价	含增值税综合价	备注
1071	2811	预制分支电缆	YDF-YJV-0.6/1KV 5×16	m	69.14	78.13	
1072	2811		YDF-YJV-0.6/1KV 5×25	m	106.12	119.92	
1073	2811		YDF-YJV-0.6/1KV 5×35	m	134.41	151.88	
1074	2811		YDF-YJV-0.6/1KV 5×50	m	201.16	227.31	
1075	2811		YDF-YJV-0.6/1KV 5×70	m	260.97	294.90	
1076	2811		YDF-YJV-0.6/1KV 5×95	m	352.69	398.54	
1077	2811		YDF-YJV-0.6/1KV 5×120	m	444.53	502.31	
1078	2811		YDF-YJV-0.6/1KV 5×150	m	555.54	627.76	
1079	2811		YDF-YJV-0.6/1KV 5×185	m	699.15	790.04	
1080	2811		YDF-YJV-0.6/1KV 5×240	m	906.18	1023.99	
1081	2811		YDF-YJV-0.6/1KV 5×300	m	1183.53	1337.38	
1082	2811		YDF-YJV-0.6/1KV 3×6+1×4	m	22.18	25.06	
1083	2811		YDF-YJV-0.6/1KV 3×6+2×4	m	26.02	29.40	
1084	2811		YDF-YJV-0.6/1KV 3×10+1×6	m	32.08	36.25	
1085	2811		YDF-YJV-0.6/1KV 3×10+2×6	m	37.97	42.91	
1086	2811		YDF-YJV-0.6/1KV 3×16+1×10	m	46.23	52.24	
1087	2811		YDF-YJV-0.6/1KV 3×16+2×10	m	60.24	68.07	
1088	2811		YDF-YJV-0.6/1KV 3×25+1×16	m	68.08	76.94	
1089	2811		YDF-YJV-0.6/1KV 3×25+2×16	m	91.05	102.88	
1090	2811		YDF-YJV-0.6/1KV 3×35+1×16	m	99.48	112.41	
1091	2811		YDF-YJV-0.6/1KV 3×35+2×16	m	112.43	127.04	
1092	2811		YDF-YJV-0.6/1KV 3×50+1×25	m	127.14	143.67	
1093	2811		YDF-YJV-0.6/1KV 3×50+2×25	m	161.36	182.34	
1094	2811		YDF-YJV-0.6/1KV 3×70+1×35	m	186.88	211.18	
1095	2811		YDF-YJV-0.6/1KV 3×70+2×35	m	222.41	251.33	
1096	2811		YDF-YJV-0.6/1KV 3×95+1×50	m	265.13	299.60	
1097	2811		YDF-YJV-0.6/1KV 3×95+2×50	m	304.60	344.20	
1098	2811		YDF-YJV-0.6/1KV 3× 120+1×70	m	339.52	383.66	
1099	2811		YDF-YJV-0.6/1KV 3× 120+2×70	m	394.77	446.09	
1100	2811		YDF-YJV-0.6/1KV 3× 150+1×70	m	410.28	463.62	
1101	2811		YDF-YJV-0.6/1KV 3× 150+2×70	m	446.92	505.02	
1102	2811		YDF-YJV-0.6/1KV 3× 185+1×95	m	491.97	555.92	
1103	2811		YDF-YJV-0.6/1KV 3× 185+2×95	m	563.75	637.04	
1104	2811		YDF-YJV-0.6/1KV 3× 240+1×120	m	678.98	767.25	

序号	国家类别编码	材料名称	型号及规格	单位	不含增值税综合价	含增值税综合价	备注	
1105	2811	预制分支电缆	YDF-YJV-0.6/1KV 3 × 240+2 × 120	m	725.13	819.40		
1106	2811		YDF-YJV-0.6/1KV 3 × 300+1 × 150	m	841.98	951.44		
1107	2811		YDF-YJV-0.6/1KV 3 × 300+2 × 150	m	926.76	1047.24		
1108	2811		YDF-YJV-0.6/1KV 4 × 6+1 × 4	m	27.48	31.06		
1109	2811		YDF-YJV-0.6/1KV 4 × 10+1 × 6	m	40.83	46.13		
1110	2811		YDF-YJV-0.6/1KV 4 × 16+1 × 10	m	64.24	72.59		
1111	2811		YDF-YJV-0.6/1KV 4 × 25+1 × 16	m	98.65	111.48		
1112	2811		YDF-YJV-0.6/1KV 4 × 35+1 × 16	m	127.66	144.25		
1113	2811		YDF-YJV-0.6/1KV 4 × 50+1 × 25	m	174.21	196.85		
1114	2811		YDF-YJV-0.6/1KV 4 × 70+1 × 35	m	250.04	282.54		
1115	2811		YDF-YJV-0.6/1KV 4 × 95+1 × 50	m	339.98	384.18		
1116	2811		YDF-YJV-0.6/1KV 4 × 120+1 × 70	m	433.84	490.23		
1117	2811		YDF-YJV-0.6/1KV 4 × 150+1 × 70	m	507.24	573.18		
1118	2811		YDF-YJV-0.6/1KV 4 × 185+1 × 95	m	631.68	713.80		
1119	2811		YDF-YJV-0.6/1KV 4 × 240+1 × 120	m	815.61	921.63		
1120	2811		YDF-YJV-0.6/1KV 4 × 300+1 × 150	m	1075.42	1215.23		
1121	2811		矿物绝缘电缆	BTTZ-750V 1 × 10	m	27.18	30.72	
1122	2811			BTTZ-750V 1 × 16	m	36.18	40.88	
1123	2811			BTTZ-750V 1 × 25	m	49.04	55.41	
1124	2811			BTTZ-750V 1 × 35	m	63.02	71.22	
1125	2811	BTTZ-750V 1 × 50		m	80.09	90.50		
1126	2811	BTTZ-750V 1 × 70		m	106.46	120.30		
1127	2811	BTTZ-750V 1 × 95		m	139.50	157.63		
1128	2811	BTTZ-750V 1 × 120		m	171.64	193.95		
1129	2811	BTTZ-750V 1 × 150		m	206.96	233.87		
1130	2811	BTTZ-750V 1 × 185		m	255.51	288.73		
1131	2811	BTTZ-750V 1 × 240		m	328.39	371.08		
1132	2811	BTTZ-750V 1 × 300		m	382.07	431.74		
1133	2811	BTTZ-750V 1 × 400		m	506.41	572.25		
1134	2811	BTTZ-750V 2 × 1.5		m	22.15	25.03		
1135	2811	BTTZ-750V 2 × 2.5		m	27.83	31.45		
1136	2811	BTTZ-750V 2 × 4		m	33.01	37.30		
1137	2811	BTTZ-750V 2 × 6		m	43.66	49.34		
1138	2811	BTTZ-750V 2 × 10		m	48.99	55.36		

序号	国家类别编码	材料名称	型号及规格	单位	不含增值税综合价	含增值税综合价	备注
1139	2811	矿物绝缘电缆	BTTZ-750V 2×16	m	72.01	81.37	
1140	2811		BTTZ-750V 2×25	m	97.72	110.42	
1141	2811		BTTZ-750V 3×1.5	m	24.49	27.68	
1142	2811		BTTZ-750V 3×2.5	m	34.11	38.54	
1143	2811		BTTZ-750V 3×4	m	41.99	47.45	
1144	2811		BTTZ-750V 3×6	m	51.53	58.23	
1145	2811		BTTZ-750V 3×10	m	66.03	74.61	
1146	2811		BTTZ-750V 3×16	m	100.25	113.29	
1147	2811		BTTZ-750V 3×25	m	136.31	154.03	
1148	2811		BTTZ-750V 4×1.5	m	30.56	34.54	
1149	2811		BTTZ-750V 4×2.5	m	38.55	43.56	
1150	2811		BTTZ-750V 4×4	m	47.96	54.20	
1151	2811		BTTZ-750V 4×6	m	60.36	68.20	
1152	2811		BTTZ-750V 4×10	m	83.20	94.01	
1153	2811		BTTZ-750V 4×16	m	117.29	132.53	
1154	2811		BTTZ-750V 4×25	m	165.42	186.92	
1155	2811		RTTZ-750V 1×6	m	21.72	24.54	
1156	2811		RTTZ-750V 1×10	m	24.49	27.68	
1157	2811		RTTZ-750V 1×16	m	33.08	37.38	
1158	2811		RTTZ-750V 1×25	m	43.13	48.73	
1159	2811		RTTZ-750V 1×35	m	53.88	60.89	
1160	2811		RTTZ-750V 1×50	m	69.76	78.83	
1161	2811		RTTZ-750V 1×70	m	95.75	108.20	
1162	2811		RTTZ-750V 1×95	m	125.40	141.70	
1163	2811		RTTZ-750V 1×120	m	153.95	173.97	
1164	2811		RTTZ-750V 1×150	m	187.39	211.75	
1165	2811		RTTZ-750V 1×185	m	229.32	259.14	
1166	2811		RTTZ-750V 1×240	m	295.93	334.40	
1167	2811		RTTZ-750V 1×300	m	360.78	407.68	
1168	2811		RTTZ-750V 1×400	m	464.20	524.54	
1169	2811		RTTZ-750V 1×500	m	509.04	575.22	
1170	2811		RTTZ-750V 1×630	m	576.13	651.03	
1171	2811		RTTZ-750V 2×4	m	28.85	32.61	
1172	2811		RTTZ-750V 2×6	m	34.25	38.71	
1173	2811		RTTZ-750V 2×10	m	45.15	51.02	
1174	2811		RTTZ-750V 2×16	m	60.09	67.91	
1175	2811		RTTZ-750V 2×25	m	83.88	94.78	
1176	2811		RTTZ-750V 2×35	m	105.75	119.50	
1177	2811		RTTZ-750V 2×50	m	144.38	163.15	

序号	国家类别编码	材料名称	型号及规格	单位	不含增值税综合价	含增值税综合价	备注
1178	2811	矿物绝缘电缆	RTTZ-750V 2×70	m	192.83	217.89	
1179	2811		RTTZ-750V 2×95	m	250.99	283.62	
1180	2811		RTTZ-750V 2×120	m	317.90	359.23	
1181	2811		RTTZ-750V 2×150	m	365.70	413.24	
1182	2811		RTTZ-750V 3×2.5	m	30.04	33.95	
1183	2811		RTTZ-750V 3×4	m	36.76	41.53	
1184	2811		RTTZ-750V 3×6	m	43.75	49.43	
1185	2811		RTTZ-750V 3×10	m	56.44	63.78	
1186	2811		RTTZ-750V 3×16	m	80.46	90.92	
1187	2811		RTTZ-750V 3×25	m	116.56	131.71	
1188	2811		RTTZ-750V 3×35	m	147.42	166.58	
1189	2811		RTTZ-750V 3×50	m	198.59	224.40	
1190	2811		RTTZ-750V 3×70	m	269.04	304.02	
1191	2811		RTTZ-750V 3×95	m	351.10	396.75	
1192	2811		RTTZ-750V 3×120	m	453.39	512.33	
1193	2811		RTTZ-750V 3×150	m	543.51	614.17	
1194	2811		RTTZ-750V 4×2.5	m	37.07	41.89	
1195	2811		RTTZ-750V 4×4	m	44.10	49.83	
1196	2811		RTTZ-750V 4×6	m	53.58	60.54	
1197	2811		RTTZ-750V 4×10	m	76.65	86.61	
1198	2811		RTTZ-750V 4×16	m	103.58	117.05	
1199	2811		RTTZ-750V 4×25	m	146.15	165.15	
1200	2811		RTTZ-750V 4×35	m	188.97	213.54	
1201	2811		RTTZ-750V 4×50	m	256.22	289.53	
1202	2811		RTTZ-750V 4×70	m	349.16	394.55	
1203	2811		RTTZ-750V 4×95	m	460.37	520.22	
1204	2811		RTTZ-750V 4×120	m	585.48	661.59	
1205	2811		RTTZ-750V 5×2.5	m	39.38	44.50	
1206	2811		RTTZ-750V 5×4	m	49.89	56.38	
1207	2811		RTTZ-750V 5×6	m	61.94	70.00	
1208	2811		RTTZ-750V 5×10	m	89.35	100.96	
1209	2811		RTTZ-750V 5×16	m	122.31	138.21	
1210	2811		RTTZ-750V 5×25	m	178.15	201.31	
1211	2811		RTTZ-750V 3×10+1×6	m	72.62	82.06	
1212	2811		RTTZ-750V 3×16+1×10	m	96.77	109.35	
1213	2811		RTTZ-750V 3×25+1×16	m	136.61	154.37	
1214	2811		RTTZ-750V 3×35+1×16	m	164.74	186.16	
1215	2811		RTTZ-750V 3×50+1×25	m	228.73	258.47	
1216	2811		RTTZ-750V 3×70+1×35	m	308.58	348.69	

序号	国家类别编码	材料名称	型号及规格	单位	不含增值税综合价	含增值税综合价	备注
1217	2811	矿物绝缘电缆	RTTZ-750V 3×95+1×50	m	406.10	458.90	
1218	2811		RTTZ-750V 3×120+1×70	m	529.47	598.30	
1219	2811		RTTZ-750V 3×10+2×6	m	81.49	92.08	
1220	2811		RTTZ-750V 3×16+2×10	m	109.87	124.15	
1221	2811		RTTZ-750V 3×25+2×16	m	154.01	174.03	
1222	2811		RTTZ-750V 3×35+2×16	m	188.11	212.56	
1223	2811		RTTZ-750V 3×50+2×25	m	256.48	289.83	
1224	2811		RTTZ-750V 3×70+2×35	m	350.40	395.95	
1225	2811		RTTZ-750V 3×95+2×50	m	461.67	521.69	
1226	2811		RTTZ-750V 4×10+1×6	m	85.42	96.52	
1227	2811		RTTZ-750V 4×16+1×10	m	117.62	132.92	
1228	2811		RTTZ-750V 4×25+1×16	m	162.35	183.46	
1229	2811		RTTZ-750V 4×35+1×16	m	209.12	236.31	
1230	2811		RTTZ-750V 4×50+1×25	m	278.77	315.01	
1231	2811		RTTZ-750V 4×70+1×35	m	388.60	439.11	
1232	2811		RTTZ-750V 4×95+1×50	m	515.39	582.39	
1233	2811	电话电缆	HYA-5*2*0.4	m	3.31	3.75	
1234	2811		HYA-10*2*0.4	m	5.83	6.59	
1235	2811		HYA-20*2*0.4	m	7.94	8.97	
1236	2811		HYA-30*2*0.4	m	11.23	12.69	
1237	2811		HYA-50*2*0.4	m	14.07	15.90	
1238	2811		HYA-100*2*0.4	m	24.99	28.23	
1239	2811		HYA-150*2*0.4	m	32.02	36.18	
1240	2811		HYA-200*2*0.4	m	45.63	51.56	
1241	2811		HYA-5*2*0.5	m	3.63	4.10	
1242	2811		HYA-10*2*0.5	m	6.40	7.23	
1243	2811		HYA-20*2*0.5	m	8.79	9.93	
1244	2811		HYA-30*2*0.5	m	11.84	13.38	
1245	2811		HYA-50*2*0.5	m	17.27	19.51	
1246	2811		HYA-100*2*0.5	m	31.84	35.98	
1247	2811		HYA-150*2*0.5	m	42.16	47.64	
1248	2811		HYA-200*2*0.5	m	59.18	66.88	
1249	2827	超五类4对非屏蔽双绞线	UTP-11-5E-4P	m	2.22	2.51	
1250	2827	超五类4对屏蔽电缆	FTP-11-5-4P	m	3.20	3.62	
1251	2827	六类4对非屏蔽双绞线	UTP-11-6-4P	m	3.45	3.89	
1252	2827	六类4对屏蔽电缆	FTP-11-6-4P	m	4.68	5.29	
1253	2829	同轴电缆	SYV-75-3	m	2.01	2.27	

序号	国家类别编码	材料名称	型号及规格	单位	不含增值税综合价	含增值税综合价	备注
1254	2829	同轴电缆	SYV-75-5	m	2.87	3.25	
1255	2829		SYV-75-7	m	4.44	5.02	
1256	2829		SYV-75-9	m	5.42	6.12	
1257	2829		SYWV-75-5	m	2.46	2.78	
1258	2829		SYWV-75-7	m	4.54	5.13	
1259	2829		SYWV-75-9	m	7.02	7.94	
1260	2829		槽式热镀锌桥架	100*50	m	30.81	34.82
1261	2829	150*50		m	36.54	41.29	
1262	2829	150*75		m	45.20	51.08	
1263	2829	200*100		m	62.88	71.05	
1264	2829	400*100		m	115.56	130.58	
1265	2829	500*150		m	158.03	178.57	
1266	2829	600*150		m	190.51	215.28	
1267	2829	托盘式热镀锌桥架	200*100	m	62.03	70.09	
1268	2829		300*100	m	96.89	109.49	
1269	2829	托盘式热镀锌桥架	400*200	m	150.77	170.37	
1270	2829		500*100	m	153.44	173.39	
1271	2829		500*200	m	180.90	204.42	
1272	2829		600*200	m	201.78	228.01	
1273	2902		桥架隔板(热镀锌)	H=50	m	5.28	5.96
1274	2902	H=75		m	7.05	7.96	
1275	2902	H=100		m	8.80	9.94	
1276	2902	H=150		m	14.37	16.24	
1277	2902	H=200		m	17.56	19.85	
1278	2906	PVC电工套管(轻型)	Φ16	m	0.76	0.85	
1279	2906		Φ20	m	1.05	1.19	
1280	2906		Φ25	m	1.63	1.84	
1281	2906		Φ32	m	2.55	2.89	
1282	2906		Φ40	m	3.70	4.18	
1283	2906		PVC电工套管(中型)	Φ16	m	0.96	1.09
1284	2906	Φ20		m	1.28	1.45	
1285	2906	Φ25		m	1.94	2.19	
1286	2906	Φ32		m	3.01	3.40	
1287	2906	Φ40		m	4.07	4.60	
1288	2906	PVC电工套管(重型)		Φ15	m	1.25	1.41
1289	2906		Φ20	m	1.62	1.83	
1290	2906		Φ25	m	2.26	2.55	

序号	国家类别编码	材料名称	型号及规格	单位	不含增值税综合价	含增值税综合价	备注
1291	2906	PVC电工套管(重型)	Φ32	m	3.71	4.19	
1292	2906		Φ40	m	4.95	5.59	
1293	3011	单联电视插座	(普通)	个	8.84	9.99	
1294	3011		(中档)	个	13.21	14.92	
1295	3011	双联电视插座	(普通档)	个	11.33	12.80	
1296	3011		(中档)	个	24.07	27.20	
1297	3013	单联电话插座 (含模块)	(普通)	个	9.02	10.19	
1298	3013		(中档)	个	14.15	15.99	
1299	3013	双联电话插座 (含模块)	(普通)	个	12.02	13.59	
1300	3013		(中档)	个	21.55	24.35	
1301	3013	单联信息插座(含模 块)	(普通)	个	14.33	16.19	
1302	3013		(中档)	个	23.13	26.14	
1303	3013	双联信息插座(含模 块)	(普通)	个	21.55	24.36	
1304	3013		(中档)	个	33.58	37.94	
十三、电极及劳保用品等其他材料							
1305	3411	电		kW·h	0.68	0.77	
1306	3411	水		m ³	3.01	3.40	
十四、周转材料及五金工具							
1307	3501	胶合板(模板用)	18厚、一级、酚醛	m ²	40.71	46.00	
1308	3503	钢管使用费	Φ48.3×3.6	t·月	106.19	120.00	
1309	3503	扣件、底座使用费		个·月	0.30	0.34	
1310	3505	密目安全网(阻燃)	1.5×6	m ²	3.81	4.30	
十五、道路桥梁专用材料							
1311	3605	花岗岩人行道板	20厚	m ²	61.06	69.00	
1312	3605		25厚	m ²	67.26	76.00	
1313	3605		30厚	m ²	76.11	86.00	
1314	3605	透水砖素色	200*100*60, 地产	m ²	44.25	50.00	
1315	3605	透水砖彩色	200*100*60, 地产	m ²	45.13	51.00	
1316	3605	广场砖	四角花岗岩, 30mm厚	m ²	55.75	63.00	
1317	3609	路沿石(成品不定 长, 定长加5元/m)	120*240-260	m	50.49	52.00	
1318	3609		120*350-380	m	69.90	72.00	
1319	3609	路沿石(成品不定 长, 定长加5元/m)	150*240-260	m	62.14	64.00	
1320	3609		150*350-380	m	69.90	72.00	
1321	3609	路平石	100*100	m	39.81	41.00	
1322	3609		100*200	m	49.51	51.00	

序号	国家类别编码	材料名称	型号及规格	单位	不含增值税综合价	含增值税综合价	备注	
1323	3609	路平石	120*300	m	61.17	63.00		
1324	3609		150*300	m	63.11	65.00		
1325	3609		200*300	m	65.05	67.00		
十六、混凝土、砂浆及其他配合比材料								
1326	8021	预拌非泵送普通 混凝土	碎石 25mm 塌落度 120-160mm	C20(42.5)	m ³	321.24	363.00	
1327	8021			C25(42.5)	m ³	330.97	374.00	
1328	8021			C30(42.5)	m ³	346.02	391.00	
1329	8021			C35(42.5)	m ³	359.29	406.00	
1330	8021			C40(42.5)	m ³	370.80	419.00	
1331	8021			C45(42.5)	m ³	383.19	433.00	
1332	8021			C50(42.5)	m ³	416.81	471.00	
1333	8021			C55(42.5)	m ³	431.86	488.00	
1334	8021			C60(42.5)	m ³	445.13	503.00	
1335	8021	预拌非泵送普通 混凝土	碎石 31.5mm 塌落度 120-160mm	C20(42.5)	m ³	318.58	360.00	
1337	8021			C25(42.5)	m ³	328.32	371.00	
1338	8021			C30(42.5)	m ³	343.36	388.00	
1339	8021			C35(42.5)	m ³	356.64	403.00	
1340	8021			C40(42.5)	m ³	368.14	416.00	
1341	8021			C45(42.5)	m ³	380.53	430.00	
1342	8021			C50(42.5)	m ³	414.16	468.00	
1343	8021			C55(42.5)	m ³	429.20	485.00	
1344	8021			C60(42.5)	m ³	442.48	500.00	
1345	8021	预拌泵送普通 混凝土	碎石 25mm 塌落度 160-200mm	C20(42.5)	m ³	345.13	390.00	
1347	8021			C25(42.5)	m ³	354.87	401.00	
1348	8021			C30(42.5)	m ³	369.91	418.00	
1349	8021			C35(42.5)	m ³	383.19	433.00	
1350	8021			C40(42.5)	m ³	394.69	446.00	
1351	8021			C45(42.5)	m ³	407.08	460.00	
1352	8021			C50(42.5)	m ³	440.71	498.00	
1353	8021			C55(42.5)	m ³	455.75	515.00	
1354	8021			C60(42.5)	m ³	469.03	530.00	

序号	国家类别编码	材料名称	型号及规格	单位	不含增值税综合价	含增值税综合价	备注			
1355	8021	预拌泵送普通 混凝土	碎石 31.5mm 塌落度 160-200mm	C20(42.5)	m ³	342.48	387.00			
1357	8021			C25(42.5)	m ³	352.21	398.00			
1358	8021			C30(42.5)	m ³	367.26	415.00			
1359	8021			C35(42.5)	m ³	380.53	430.00			
1360	8021			C40(42.5)	m ³	392.04	443.00			
1361	8021			C45(42.5)	m ³	404.42	457.00			
1362	8021			C50(42.5)	m ³	438.05	495.00			
1363	8021			C55(42.5)	m ³	453.10	512.00			
1364	8021			C60(42.5)	m ³	466.37	527.00			
1365	8021			预拌非泵送水下 混凝土	碎石 25mm 塌落度 180-220mm	C25(42.5)	m ³	344.25	389.00	
1366	8021	C30(42.5)	m ³			359.29	406.00			
1367	8021	C35(42.5)	m ³			372.57	421.00			
1368	8021	C40(42.5)	m ³			384.07	434.00			
1369	8021	C45(42.5)	m ³			396.46	448.00			
1370	8021	C50(42.5)	m ³			430.09	486.00			
1371	8021	碎石 31.5mm 塌落度 180-220mm	C25(42.5)		m ³	341.59	386.00			
1372	8021		C30(42.5)		m ³	356.64	403.00			
1373	8021		C35(42.5)		m ³	369.91	418.00			
1374	8021		C40(42.5)		m ³	381.42	431.00			
1375	8021		C45(42.5)		m ³	393.81	445.00			
1376	8021		C50(42.5)		m ³	427.43	483.00			
1377	8021		预拌泵送水下 混凝土		碎石25mm 塌落度 180-220mm	C25(42.5)	m ³	368.14	416.00	
1378	8021					C30(42.5)	m ³	383.19	433.00	
1379	8021	C35(42.5)		m ³		396.46	448.00			
1380	8021	C40(42.5)		m ³		407.96	461.00			
1381	8021	C45(42.5)		m ³		420.35	475.00			
1386	8021	C50(42.5)		m ³		453.98	513.00			
1387	8021	碎石31.5mm 塌落度 180-220mm		C25(42.5)		m ³	365.49	413.00		
1388	8021			C30(42.5)	m ³	380.53	430.00			
1389	8021			C35(42.5)	m ³	393.81	445.00			
1393	8021			C40(42.5)	m ³	405.31	458.00			
1394	8021			C45(42.5)	m ³	417.70	472.00			
1395	8021			C50(42.5)	m ³	451.33	510.00			

序号	国家类别编码	材料名称	型号及规格	单位	不含增值税综合价	含增值税综合价	备注			
1396	8021	预拌非泵送抗渗混凝土	碎石25mm 塌落度 120-160mm	C25P6(42.5)	m ³	353.10	399.00			
1397	8021			C30P6(42.5)	m ³	368.14	416.00			
1400	8021			C35P6(42.5)	m ³	381.42	431.00			
1401	8021			C40P6(42.5)	m ³	392.92	444.00			
1402	8021			C25P8(42.5)	m ³	357.52	404.00			
1403	8021			C30P8(42.5)	m ³	372.57	421.00			
1404	8021			C35P8(42.5)	m ³	385.84	436.00			
1405	8021			C40P8(42.5)	m ³	397.35	449.00			
1406	8021			C30P10(42.5)	m ³	376.99	426.00			
1409	8021			C35P10(42.5)	m ³	390.27	441.00			
1410	8021			C40P10(42.5)	m ³	401.77	454.00			
1411	8021			C45P10(42.5)	m ³	414.16	468.00			
1412	8021			C50P10(42.5)	m ³	447.79	506.00			
1413	8021			C35P12(42.5)	m ³	394.69	446.00			
1417	8021			C40P12(42.5)	m ³	406.19	459.00			
1418	8021			C45P12(42.5)	m ³	418.58	473.00			
1419	8021			C50P12(42.5)	m ³	452.21	511.00			
1420	8021			预拌非泵送抗渗混凝土	碎石31.5mm 塌落度 120-160mm	C25P6(42.5)	m ³	350.44	396.00	
1421	8021					C30P6(42.5)	m ³	365.49	413.00	
1424	8021	C35P6(42.5)	m ³			378.76	428.00			
1425	8021	C40P6(42.5)	m ³			390.27	441.00			
1426	8021	C25P8(42.5)	m ³			354.87	401.00			
1427	8021	C30P8(42.5)	m ³			369.91	418.00			
1428	8021	C35P8(42.5)	m ³			383.19	433.00			
1429	8021	C40P8(42.5)	m ³			394.69	446.00			
1430	8021	C30P10(42.5)	m ³			374.34	423.00			
1431	8021	C35P10(42.5)	m ³			387.61	438.00			
1434	8021	C40P10(42.5)	m ³			399.12	451.00			
1435	8021	C45P10(42.5)	m ³			411.50	465.00			
1436	8021	C50P10(42.5)	m ³			445.13	503.00			
1437	8021	C35P12(42.5)	m ³			392.04	443.00			
1441	8021	C40P12(42.5)	m ³			403.54	456.00			
1442	8021	C45P12(42.5)	m ³	415.93	470.00					
1443	8021	C50P12(42.5)	m ³	449.56	508.00					

序号	国家类别编码	材料名称	型号及规格	单位	不含增值税综合价	含增值税综合价	备注	
1444	8021	预拌泵送抗渗 混凝土	碎石25mm 塌落度 160-200mm	C25P6(42.5)	m ³	376.99	426.00	
1445	8021			C30P6(42.5)	m ³	392.04	443.00	
1448	8021			C35P6(42.5)	m ³	405.31	458.00	
1449	8021			C40P6(42.5)	m ³	416.81	471.00	
1450	8021			C25P8(42.5)	m ³	381.42	431.00	
1451	8021			C30P8(42.5)	m ³	396.46	448.00	
1452	8021			C35P8(42.5)	m ³	409.73	463.00	
1453	8021			C40P8(42.5)	m ³	421.24	476.00	
1454	8021			C30P10(42.5)	m ³	400.88	453.00	
1455	8021			C35P10(42.5)	m ³	414.16	468.00	
1458	8021			C40P10(42.5)	m ³	425.66	481.00	
1459	8021			C45P10(42.5)	m ³	438.05	495.00	
1460	8021			C50P10(42.5)	m ³	471.68	533.00	
1461	8021			C35P12(42.5)	m ³	418.58	473.00	
1465	8021			C40P12(42.5)	m ³	430.09	486.00	
1466	8021			C45P12(42.5)	m ³	442.48	500.00	
1467	8021			C50P12(42.5)	m ³	476.11	538.00	
1468	8021	预拌泵送抗渗 混凝土	碎石31.5mm 塌落度 160-200mm	C25P6(42.5)	m ³	374.34	423.00	
1469	8021			C30P6(42.5)	m ³	389.38	440.00	
1472	8021			C35P6(42.5)	m ³	402.65	455.00	
1473	8021			C40P6(42.5)	m ³	414.16	468.00	
1474	8021			C25P8(42.5)	m ³	378.76	428.00	
1475	8021			C30P8(42.5)	m ³	393.81	445.00	
1476	8021			C35P8(42.5)	m ³	407.08	460.00	
1477	8021			C40P8(42.5)	m ³	418.58	473.00	
1478	8021			C30P10(42.5)	m ³	398.23	450.00	
1479	8021			C35P10(42.5)	m ³	411.50	465.00	
1480	8021			C40P10(42.5)	m ³	423.01	478.00	
1481	8021			C45P10(42.5)	m ³	435.40	492.00	
1482	8021			C50P10(42.5)	m ³	469.03	530.00	
1483	8021			C35P12(42.5)	m ³	415.93	470.00	
1484	8021			C40P12(42.5)	m ³	427.43	483.00	
1485	8021			C45P12(42.5)	m ³	439.82	497.00	
1486	8021			C50P12(42.5)	m ³	473.45	535.00	

序号	国家类别编码	材料名称	型号及规格	单位	不含增值税综合价	含增值税综合价	备注
1487	8025	细粒式沥青混凝土	AC-10 C 碎石	m ³	946.90	1070.00	
1488	8025		AC-10 F 碎石	m ³	960.18	1085.00	
1489	8025		AC-13 C 碎石	m ³	942.48	1065.00	
1490	8025		AC-13 F 碎石	m ³	951.33	1075.00	
1491	8025	细粒式沥青混凝土 (SBS改性)	AC-10 C 碎石	m ³	1075.22	1215.00	
1492	8025		AC-10 F 碎石	m ³	1084.07	1225.00	
1493	8025		AC-13 C 碎石	m ³	1066.37	1205.00	
1494	8025		AC-13 F 碎石	m ³	1075.22	1215.00	
1495	8025	中粒式沥青混凝土	AC-16 C 碎石	m ³	915.93	1035.00	
1496	8025		AC-16 F 碎石	m ³	924.78	1045.00	
1497	8025		AC-20 C 碎石	m ³	893.81	1010.00	
1498	8025		AC-20 F 碎石	m ³	902.65	1020.00	
1499	8025	中粒式沥青混凝土 (SBS改性)	AC-16 C 碎石	m ³	1026.55	1160.00	
1500	8025		AC-16 F 碎石	m ³	1035.40	1170.00	
1501	8025		AC-20 C 碎石	m ³	985.84	1114.00	
1502	8025		AC-20 F 碎石	m ³	994.69	1124.00	
1503	8025	粗粒式沥青混凝土	AC-25 C 碎石	m ³	871.68	985.00	
1504	8025		AC-25 F 碎石	m ³	880.53	995.00	
1505	8025	沥青玛蹄脂碎石	SMA-10 碎石	m ³	1088.50	1230.00	
1506	8025		SMA-13 碎石	m ³	1070.80	1210.00	
1507	8025		SMA-16 碎石	m ³	1053.10	1190.00	
1508	8025		SMA-20 碎石	m ³	1035.40	1170.00	
1509	8025	沥青玛蹄脂碎石 (SBS改性)	SMA-10 碎石	m ³	1190.27	1345.00	
1510	8025		SMA-13 碎石	m ³	1172.57	1325.00	
1511	8025		SMA-16 碎石	m ³	1154.87	1305.00	
1512	8025		SMA-20 碎石	m ³	1137.17	1285.00	
备注	1、商品混凝土价格根据《福建省建设工程混凝土、砂浆等半成品配合比》(2017版)中的配合比进行计算,已包含商品砼混凝土配合比组成价格、拌制作费用及混凝土厂家管理费、利润、运输费、泵送费、税金等。 2、以上商品混凝土价格平均运距按25Km测算,超过综合运距25Km,增加运费1元/KM。 3、泵送商品混凝土价格已包含:水平泵送150m以内,垂直泵送高度100m以内。 4、沥青混凝土综合价包含配合比组成价格、拌制费用及沥青混凝土厂家管理费、利润、税金。 5、沥青混凝土价格综合市区范围内综合运距25Km,超过综合运距25KM,增加运费1元/KM。 不含施工摊铺费用。						

泉州市区2026年3月份装配式混凝土预制构件市场综合价

序号	材料编码	材料名称	材料特征	单位	不含税价	含税价(元)	备注
1	4290442	预制钢筋混凝土单梁	C30 钢筋200kg/m ³	m ³	2283.19	2580.00	
2	4290452	预制钢筋混凝土叠合梁	C30 钢筋200kg/m ³	m ³	2203.54	2490.00	
3	4290532	预制钢筋混凝土叠合楼板	C30 钢筋160kg/m ³	m ³	2017.70	2280.00	
4	4290542	预制钢筋混凝土叠合板式阳台	C30 钢筋140kg/m ³	m ³	2000.00	2260.00	
5	4290552	预制钢筋混凝土全预制板式阳台	C30 钢筋140kg/m ³	m ³	2000.00	2260.00	
6	4290562	预制钢筋混凝土楼梯	C30 钢筋110kg/m ³	m ³	1964.60	2220.00	
7	4290572	预制钢筋混凝土空调板	C30 钢筋100kg/m ³	m ³	1893.81	2140.00	
8	4290582	预制钢筋混凝土飘窗(凸窗)	C30 钢筋100kg/m ³	m ³	1938.05	2190.00	
9	4291622	预制钢筋混凝土窗台板	C30 钢筋100kg/m ³	m ³	1893.81	2140.00	

注:1.本发布的信息价格是运至工地价,不含现场拼装费用。

2.构件钢筋含量与信息价取定不同时,按照含税价格每增减一公斤增减5.3元换算。

3.混凝土强度等级与信息价取定不同时,按照含税价格每增减1个强度等级增减20元换算。

泉州市区2026年3月份建设工程机械租赁市场综合价

序号	国家类别编码	机械台班	型号及规格	单位	不含增值税综合价	含增值税综合价	备注
1	1780	自升式塔式起重机使用费	起重力矩800kN·m以内	台·天	348.62	380.00	
2	1780	变频自升式塔式起重机使用费	起重力矩1600kN·m	台·天	678.90	740.00	
3	1780	变频自升式塔式起重机使用费	起重力矩2500kN·m	台·天	1266.06	1380.00	
4	1830	双笼施工电梯使用费	提升质量2×2t 提升高度100m	部·天	256.88	280.00	
5	1830	双笼施工电梯使用费	提升质量2×2t 提升高度150m	部·天	293.58	320.00	
6	1870	变频调速双笼施工电梯使用费	提升质量2×2t 提升高度100m	部·天	293.58	320.00	
7	1870	变频调速双笼施工电梯使用费	提升质量2×2t 提升高度150m	部·天	334.86	365.00	

备注 塔式起重机和施工电梯使用费为建机一体化企业租赁单价。

泉州市区2026年3月份建筑施工塔机人工费综合价

序号	国家类别编码	项目名称	型号及规格	单位	单价
1	0140	塔机人工费	建筑檐高100m以内	元	625.00
2	0150	塔机人工费	建筑檐高100m以内,装配式建筑用	元	760.00
3	0160	塔机人工费	建筑檐高150m以内	元	790.00
4	0170	塔机人工费	建筑檐高200m以内	元	790.00
5	0180	塔机人工费	建筑檐高200m以外	元	925.00

备注 1、塔机人工费综合价格与《福建省房屋建筑与装饰工程预算定额》(FJYD-101-2017)中塔吊使用费定额(定额编号10117089-10117092)配套使用。
2、塔吊配备司机与信号工数量按《关于调整建筑施工塔式起重机人工费计价方式确保安全施工的通知》(闽建筑[2018]号17文)执行。
3、具体工程塔吊配备信号工数量与综合信息价格不同时,按每增加1名信号工增加135元计算。
4、根据《泉州市住房和城乡建设局关于调整春节期间及节后建设工程人工费指数的通知》(泉建筑[2026]3号)文件要求,2026年2月15日(含)至3月3日(含)期间,实际在岗的塔机人工费按照发布的综合价上调15%。

泉州市建设工程主要材料价格走势图

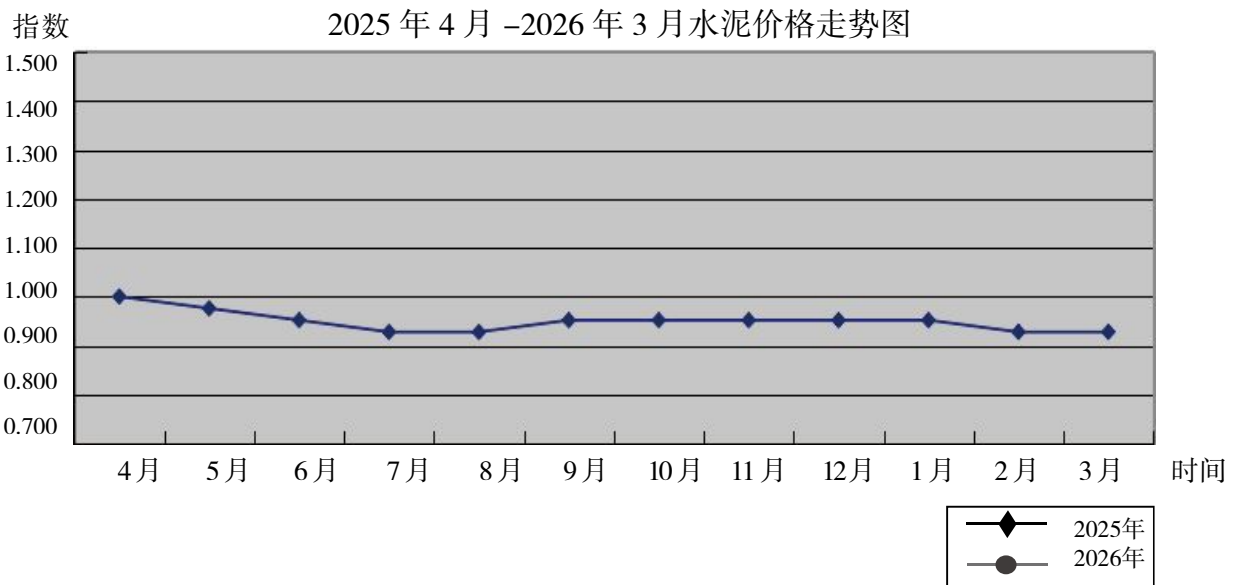

元 2025年、2026年钢筋价格走势及同期比较

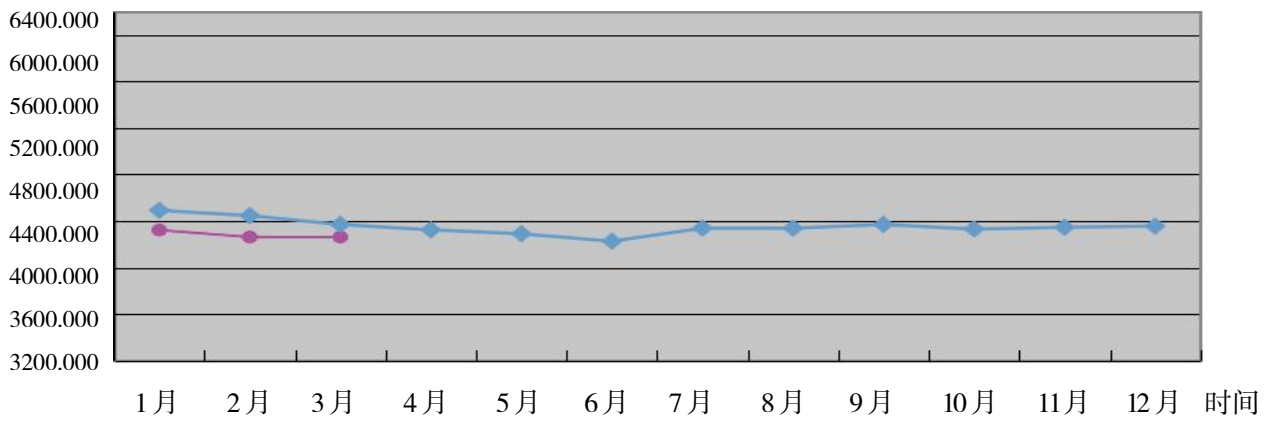

指数 2025年4月-2026年3月建设工程主材价格走势

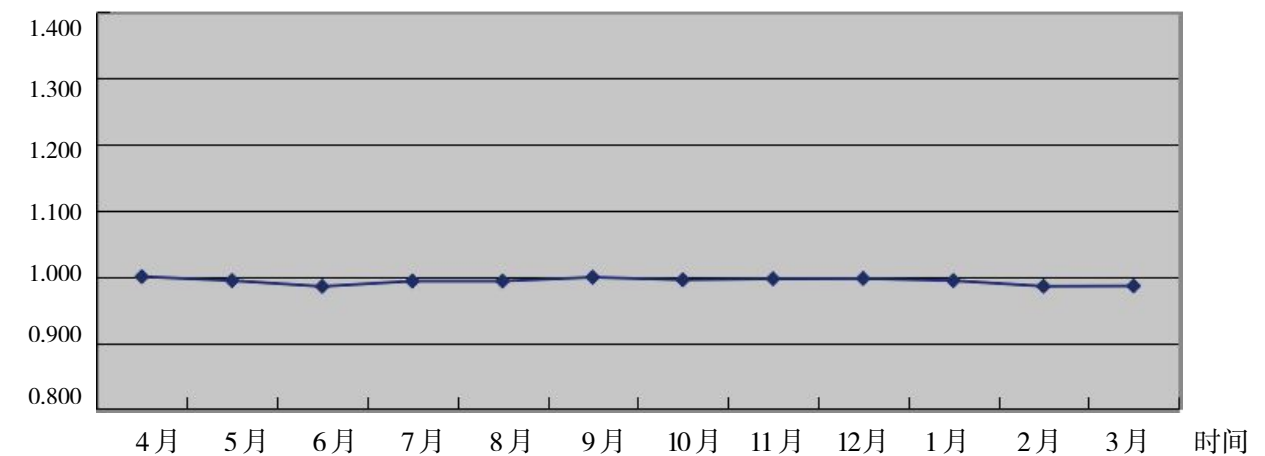

晋江市 2026 年 3 月份建设工程主材市场综合价

单位：元

序号	材料名称	型号及规格	单位	不含增值税 综合价	含增值税 综合价	备注
一、水泥类						
1	袋装水泥	32.5R	t	330.00	372.90	
2	袋装水泥	42.5R	t	360.00	406.80	
3	散装水泥	42.5R	t	330.00	372.90	
二、金属类						
1	螺纹钢筋	HRB400E Φ 12	t	3128.00	3534.64	
2	螺纹钢筋	HRB400E Φ 14	t	3044.00	3439.72	
3	螺纹钢筋	HRB400E Φ 16-25	t	3050.00	3446.50	
4	螺纹钢筋	HRB400E Φ 28-32	t	3062.00	3460.06	
5	线材	HPB300 Φ 6.5	t	3281.00	3707.53	
6	线材	HPB300 Φ 8	t	3175.00	3587.75	
7	线材	HPB300 Φ 10	t	3167.00	3578.71	
8	线材	HRB400 Φ 6	t	3316.00	3747.08	
9	线材	HRB400 Φ 8	t	3211.00	3628.43	
10	线材	HRB400 Φ 10	t	3211.00	3628.43	
11	圆钢筋	HPB300 Φ 12	t	3103.00	3506.39	
12	圆钢筋	HPB300 Φ 14	t	3100.00	3503.00	
三、木材类						
1	胶合板	一等酚醛 18 厚	m ²	43.58	49.25	
四、地材类						
1	碎石	φ 5 ~ 20mm	m ³	100.00	103.00	
2	碎石	φ 5 ~ 40mm	m ³	100.00	103.00	
3	碎石	φ 5 ~ 80mm	m ³	100.00	103.00	
4	天然河砂		m ³	160.00	164.80	
5	机制砂	机械水洗砂包土	m ³	100.00	103.00	

备注：以上价格由晋江市造价站提供

南安市 2026 年 3 月份建设工程主材市场综合价

单位：元

序号	材料名称	型号及规格	单位	不含增值税 综合价	含增值税 综合价	备注
一、水泥类						
1	袋装水泥	32.5R	t	330.00	372.90	
2	袋装水泥	42.5R	t	355.00	401.15	
3	散装水泥	42.5R	t	330.00	372.90	
二、金属类						
1	螺纹钢	HRB400E Φ 12	t	3130.00	3536.90	
2	螺纹钢	HRB400E Φ 14	t	3030.00	3423.90	
3	螺纹钢	HRB400E Φ 16-25	t	3030.00	3423.90	
4	螺纹钢	HRB400E Φ 28-32	t	3030.00	3423.90	
5	线材	HPB300 Φ 6.5	t	3280.00	3706.40	
6	线材	HPB300 Φ 8	t	3150.00	3559.50	
7	线材	HPB300 Φ 10	t	3150.00	3559.50	
8	线材	HRB400 Φ 6	t	3370.00	3808.10	
9	线材	HRB400 Φ 8	t	3170.00	3582.10	
10	线材	HRB400 Φ 10	t	3170.00	3582.10	
11	圆钢筋	HPB300 Φ 12	t	3150.00	3559.50	
12	圆钢筋	HPB300 Φ 14	t	3050.00	3446.50	
三、木材类						
1	胶合板	一等酚醛 18 厚	m ²	45.00	50.85	
四、地材类						
1	碎石	φ 5 ~ 20mm	m ³	100.00	103.00	
2	碎石	φ 5 ~ 40mm	m ³	100.00	103.00	
3	碎石	φ 5 ~ 80mm	m ³	100.00	103.00	
4	天然河砂		m ³	160.00	164.80	
5	机制砂	机械水洗砂包土	m ³	98.00	100.94	

备注：以上价格由南安市造价站提供

惠安县2026年3月份建设工程主材市场综合价

单位：元

序号	材料名称	型号及规格	单位	不含增值税 综合价	含增值税 综合价	备注
一、水泥类						
1	袋装水泥	32.5R	t	330.00	372.90	
2	袋装水泥	42.5R	t	350.00	395.50	
3	散装水泥	42.5R	t	330.00	372.90	
二、金属类						
1	螺纹钢	HRB400E Φ12	t	3140.00	3548.20	
2	螺纹钢	HRB400E Φ14	t	3070.00	3469.10	
3	螺纹钢	HRB400E Φ16-25	t	3070.00	3469.10	
4	螺纹钢	HRB400E Φ28-32	t	3080.00	3480.40	
5	线材	HPB300 Φ6.5	t	3245.00	3666.85	
6	线材	HPB300 Φ8	t	3245.00	3666.85	
7	线材	HPB300 Φ10	t	3240.00	3661.20	
8	线材	HRB400 Φ6	t	3250.00	3672.50	
9	线材	HRB400 Φ8	t	3225.00	3644.25	
10	线材	HRB400 Φ10	t	3230.00	3649.90	
11	圆钢筋	HPB300 Φ12	t	3080.00	3480.40	
12	圆钢筋	HPB300 Φ14	t	3080.00	3480.40	
三、木材类						
1	杉圆木	Φ14-18 4m	m ²	1061.00	1198.93	
2	松圆木	Φ20-28 4m	m ²	973.00	1099.49	
3	胶合板	一等酚醛 18 厚	m ²	44.00	49.72	
四、地材类						
1	碎石	φ5~20mm	m ³	90.00	92.70	
2	碎石	φ5~40mm	m ³	85.00	87.55	
3	碎石	φ5~80mm	m ³	85.00	87.55	
4	天然河砂		m ³	120.00	123.60	
5	机制砂	机械水洗砂包土	m ³	85.00	87.55	

备注：以上价格由惠安县造价站提供

安溪县 2026 年 3 月份建设工程主材市场综合价

单位：元

序号	材料名称	型号及规格	单位	不含增值税 综合价	含增值税 综合价	备注
一、水泥类						
1	袋装水泥	32.5R	t	321.00	362.73	
2	袋装水泥	42.5R	t	354.00	400.02	
3	散装水泥	42.5R	t	321.00	362.73	
二、金属类						
1	螺纹钢	HRB400E Φ 12	t	2977.00	3364.01	
2	螺纹钢	HRB400E Φ 14	t	2924.00	3304.12	
3	螺纹钢	HRB400E Φ 16-25	t	2924.00	3304.12	
4	螺纹钢	HRB400E Φ 28-32	t	3100.00	3503.00	
5	线材	HPB300 Φ 6.5	t	3101.00	3504.13	
6	线材	HPB300 Φ 8	t	3101.00	3504.13	
7	线材	HPB300 Φ 10	t	3101.00	3504.13	
8	线材	HRB400 Φ 6	t	3296.00	3724.48	
9	线材	HRB400 Φ 8	t	3057.00	3454.41	
10	线材	HRB400 Φ 10	t	3057.00	3454.41	
11	圆钢筋	HPB300 Φ 12	t	3057.00	3454.41	
12	圆钢筋	HPB300 Φ 14	t	3005.00	3395.65	
三、木材类						
1	胶合板	一等酚醛 18 厚	m ²	43.50	49.16	
四、地材类						
1	碎石	φ 5 ~ 20mm	m ³	105.00	108.15	
2	碎石	φ 5 ~ 40mm	m ³	105.00	108.15	
3	碎石	φ 5 ~ 80mm	m ³	105.00	108.15	
4	天然河砂		m ³	202.00	208.06	
5	机制砂	机械水洗砂包土	m ³	92.00	94.76	

备注：以上价格由安溪县造价站提供

永春县2026年3月份建设工程主材市场综合价

单位：元

序号	材料名称	型号及规格	单位	不含增值税 综合价	含增值税 综合价	备注
一、水泥类						
1	袋装水泥	32.5R	t	336.00	379.68	
2	袋装水泥	42.5R	t	355.00	401.15	
3	散装水泥	42.5R	t	337.00	380.81	
二、金属类						
1	螺纹钢	HRB400E Φ12	t	3200.00	3616.00	
2	螺纹钢	HRB400E Φ14	t	3100.00	3503.00	
3	螺纹钢	HRB400E Φ16-25	t	3100.00	3503.00	
4	螺纹钢	HRB400E Φ28-32	t	3150.00	3559.50	
5	线材	HPB300 Φ6.5	t	3368.00	3805.84	
6	线材	HPB300 Φ8	t	3260.00	3683.80	
7	线材	HPB300 Φ10	t	3260.00	3683.80	
8	线材	HRB400 Φ6	t	3460.00	3909.80	
9	线材	HRB400 Φ8	t	3280.00	3706.40	
10	线材	HRB400 Φ10	t	3330.00	3762.90	
11	圆钢筋	HPB300 Φ12	t	3330.00	3762.90	
12	圆钢筋	HPB300 Φ14	t	3300.00	3729.00	
三、木材类						
1	胶合板	一等酚醛 18厚	m ²	46.00	51.98	
四、地材类						
1	碎石	φ5~20mm	m ³	100.00	103.00	
2	碎石	φ5~40mm	m ³	95.00	97.85	
3	碎石	φ5~80mm	m ³	95.00	97.85	
4	天然河砂		m ³	145.00	149.35	
5	机制砂	机械水洗砂包土	m ³	93.00	95.79	

备注：以上价格由永春县造价站提供

德化县 2026 年 3 月份建设工程主材市场综合价

单位：元

序号	材料名称	型号及规格	单位	不含增值税 综合价	含增值税 综合价	备注
一、水泥类						
1	袋装水泥	32.5R	t	327.00	369.51	
2	袋装水泥	42.5R	t	352.00	397.76	
3	散装水泥	42.5R	t	327.00	369.51	
二、金属类						
1	螺纹钢	HRB400E Φ 12	t	3122.00	3527.86	
2	螺纹钢	HRB400E Φ 14	t	3040.00	3435.20	
3	螺纹钢	HRB400E Φ 16-25	t	3045.00	3440.85	
4	螺纹钢	HRB400E Φ 28-32	t	3062.00	3460.06	
5	线材	HPB300 Φ 6.5	t	3265.00	3689.45	
6	线材	HPB300 Φ 8	t	3196.00	3611.48	
7	线材	HPB300 Φ 10	t	3196.00	3611.48	
8	线材	HRB400 Φ 6	t	3340.00	3774.20	
9	线材	HRB400 Φ 8	t	3210.00	3627.30	
10	线材	HRB400 Φ 10	t	3210.00	3627.30	
11	圆钢筋	HPB300 Φ 12	t	3185.00	3599.05	
12	圆钢筋	HPB300 Φ 14	t	3121.00	3526.73	
三、木材类						
1	杉圆木	Φ 14-18 4m	m ³	1020.00	1152.60	
2	松圆木	Φ 20-28 4m	m ³	710.00	802.30	
3	胶合板	一等酚醛 18 厚	m ²	40.00	45.20	
四、地材类						
1	碎石	φ 5 ~ 20mm	m ³	80.00	82.40	
2	碎石	φ 5 ~ 40mm	m ³	80.00	82.40	
3	碎石	φ 5 ~ 80mm	m ³	73.00	75.19	
4	天然河砂		m ³	120.00	123.60	
5	机制砂	机械水洗砂包土	m ³	94.00	96.82	

备注：以上价格由德化县造价站提供

泉港区2026年3月份建设工程主材市场综合价

单位：元

序号	材料名称	型号及规格	单位	不含增值税 综合价	含增值税 综合价	备注
一、水泥类						
1	袋装水泥	32.5R	t	330.00	372.90	
2	袋装水泥	42.5R	t	350.00	395.50	
3	散装水泥	42.5R	t	330.00	372.90	
二、金属类						
1	螺纹钢	HRB400E Φ 12	t	3110.00	3514.30	
2	螺纹钢	HRB400E Φ 14	t	3050.00	3446.50	
3	螺纹钢	HRB400E Φ 16-25	t	3050.00	3446.50	
4	螺纹钢	HRB400E Φ 28-32	t	3060.00	3457.80	
5	线材	HPB300 Φ 6.5	t	3220.00	3638.60	
6	线材	HPB300 Φ 8	t	3210.00	3627.30	
7	线材	HPB300 Φ 10	t	3215.00	3632.95	
8	线材	HRB400 Φ 6	t	3230.00	3649.90	
9	线材	HRB400 Φ 8	t	3210.00	3627.30	
10	线材	HRB400 Φ 10	t	3210.00	3627.30	
11	圆钢筋	HPB300 Φ 12	t	3061.00	3458.93	
12	圆钢筋	HPB300 Φ 14	t	3080.00	3480.40	
三、木材类						
1	胶合板	一等酚醛 18 厚	m ²	44.00	49.72	
四、地材类						
1	碎石	φ 5 ~ 20mm	m ³	101.00	104.03	
2	碎石	φ 5 ~ 40mm	m ³	99.00	101.97	
3	碎石	φ 5 ~ 80mm	m ³	95.00	97.85	
4	天然河砂		m ³	123.00	126.69	
5	机制砂	机械水洗砂包土	m ³	105.00	108.15	

备注：以上价格由泉港区造价站提供

苗木市场参考价格编制说明

一、本价格表体现的价格为我市中心市区范围内的园林绿化种植工程主要苗木市场参考价格。

二、本表中价格组成的内容包括苗木由苗圃地至市区内施工地点所发生的费用，包括：苗木采购价、苗木运杂费、苗木运输损耗费。本苗木价格不含反季节措施费。

三、本表中价格信息来源，依据本市范围内施工企业（绿化）及市内、外苗木供应商提供的苗木价格信息作为参考。

四、主要技术参数说明：

1、苗木高度：指苗木自地面至最高生长点之间的垂直距离。

2、苗木米径：指苗木自地面至1米处树干的直径。

3、苗木地径：指苗木自地面至0.2米处树干的直径。

4、苗木冠幅：指苗木冠丛最大和最小直径的平均值。

5、独干：指地面到冠丛只有一个主干的苗木。

6、实生苗：指用种子播种繁殖培育而成的苗木。

7、移植苗：指苗木移栽完成后经过苗圃培植两个生长年。

8、袋苗：指苗木用容器或美植袋、营养袋培植的苗木。

9、骨架苗：指苗木移植时预留主要的侧主枝骨架培育而成的苗木。

10、全冠苗：指苗木移植时保留全冠骨架培育而成的苗木。

11、土球：指苗木起挖时所带土球，球体大小按土球直径计算，厚度按土球直径2/3计算。

五、凡苗木米径、冠幅数值以区间值注明X-Y的指苗木规格大于等于X小于Y即包含于X不包于Y。

泉州市区 2026 年第一季度园林绿化苗木市场参考价

序号	品 种	规 格 (cm)				单 位	不含增值税 综合价	含增值税 综合价	类 型
		米 径	苗 高	冠 幅	分枝级数 / 丛杆数				
3201 乔木									
1	高山榕	10—11	250—300	150—200	三级分枝以上	株	293.58	320	假植
2		12—13	250—300	150—200	三级分枝以上	株	458.72	500	假植
3		14—15	300—350	150—200	三级分枝以上	株	715.60	780	假植
4		16—17	350—400	200—250	三级分枝以上	株	825.69	900	假植
5		18—19	400—450	250—300	三级分枝以上	株	1055.05	1150	假植
6		20—21	450—500	250—350	三级分枝以上	株	1229.36	1340	假植
7		22—23	500—550	300—350	三级分枝以上	株	1321.10	1440	假植
8		24—25	550—600	300—350	三级分枝以上	株	1605.50	1750	假植
9	垂叶榕	10—11	250—300	200—250	三级分枝以上	株	165.14	180	假植
10		12—13	250—300	200—250	三级分枝以上	株	266.06	290	假植
11		14—15	250—350	200—250	三级分枝以上	株	426.61	465	假植
12		16—17	350—400	250—300	三级分枝以上	株	513.76	560	假植
13		18—19	400—450	250—300	三级分枝以上	株	770.64	840	假植
14		20—21	450—500	250—300	三级分枝以上	株	844.04	920	假植
15		22—23	450—550	250—350	三级分枝以上	株	1027.52	1120	假植
16		24—25	500—600	250—350	三级分枝以上	株	1128.44	1230	假植
17	小叶榕	10—11	250—300	150—200	三级分枝以上	株	161.47	176	假植
18		12—13	300—350	150—200	三级分枝以上	株	261.47	285	假植
19		14—15	350—400	250—300	三级分枝以上	株	463.30	505	假植
20		16—17	350—400	250—300	三级分枝以上	株	550.46	600	假植
21		18—19	400—450	250—300	三级分枝以上	株	766.06	835	假植
22		20—21	450—500	250—300	三级分枝以上	株	844.04	920	假植
23		22—23	500—550	300—350	三级分枝以上	株	935.78	1020	假植
24		24—25	550—600	300—350	三级分枝以上	株	1055.05	1150	假植
25	大叶榕	10—11	250—300	150—200	三级分枝以上	株	235.78	257	假植
26		12—13	250—300	150—200	三级分枝以上	株	366.97	400	假植
27		14—15	300—350	250—300	三级分枝以上	株	500.00	545	假植
28		16—17	350—400	250—300	三级分枝以上	株	596.33	650	假植
29		18—19	400—450	250—300	三级分枝以上	株	807.34	880	假植
30		20—21	450—500	300—350	三级分枝以上	株	899.08	980	假植
31		22—23	500—550	300—350	三级分枝以上	株	944.95	1030	假植
32		24—25	550—600	300—350	三级分枝以上	株	1055.05	1150	假植

序号	品 种	规 格 (cm)				单 位	不含增值税 综合价	含增值税 综合价	类 型
		米 径	苗 高	冠 幅	分枝级数 / 丛杆数				
33	刺桐	10—11	250—300	150—200	三级分枝以上	株	133.03	145	假植
34		12—13	250—300	150—200	三级分枝以上	株	165.14	180	假植
35		14—15	300—350	150—200	三级分枝以上	株	348.62	380	假植
36		16—17	350—400	200—250	三级分枝以上	株	463.30	505	假植
37		18—19	400—450	200—250	三级分枝以上	株	623.85	680	假植
38		20—21	400—500	200—250	三级分枝以上	株	715.60	780	假植
39		22—23	400—500	200—250	三级分枝以上	株	779.82	850	假植
40		24—25	400—500	200—250	三级分枝以上	株	894.50	975	假植
41	鸡冠 刺桐	10—11	250—300	150—200	三级分枝以上	株	139.45	152	假植
42		12—13	250—300	150—200	三级分枝以上	株	192.66	210	假植
43		14—15	250—300	200—250	三级分枝以上	株	403.67	440	假植
44		16—17	300—350	200—250	三级分枝以上	株	449.54	490	假植
45		18—19	300—350	250—300	三级分枝以上	株	550.46	600	假植
46		20—21	350—400	250—300	三级分枝以上	株	733.94	800	假植
47		22—23	350—400	250—300	三级分枝以上	株	853.21	930	假植
48		24—25	350—400	250—300	三级分枝以上	株	1100.92	1200	假植
49	重阳木 (秋枫)	10—11	280—300	200—250	三级分枝以上	株	266.06	290	假植
50		12—13	280—300	200—250	三级分枝以上	株	408.26	445	假植
51		14—15	350—400	200—250	三级分枝以上	株	853.21	930	假植
52		16—17	450—550	250—300	三级分枝以上	株	990.83	1080	假植
53		18—19	450—550	250—300	三级分枝以上	株	1321.10	1440	假植
54		20—21	450—550	250—300	三级分枝以上	株	1467.89	1600	假植
55		22—23	550—600	250—300	三级分枝以上	株	1605.50	1750	假植
56		24—25	550—600	250—300	三级分枝以上	株	2018.35	2200	假植
57	芒果	10—11	250—300	200—250	三级分枝以上	株	311.93	340	假植
58		12—13	250—300	250—300	三级分枝以上	株	403.67	440	假植
59		14—15	350—500	250—300	三级分枝以上	株	733.94	800	假植
60		16—17	450—500	250—300	三级分枝以上	株	990.83	1080	假植
61		18—19	450—500	250—300	三级分枝以上	株	1073.39	1170	假植
62		20—21	500—700	250—300	三级分枝以上	株	1178.90	1285	假植
63		22—23	550—700	250—300	三级分枝以上	株	1275.23	1390	假植
64		24—25	550—700	250—300	三级分枝以上	株	1504.59	1640	假植

序号	品 种	规 格 (cm)				单 位	不含增值税 综合价	含增值税 综合价	类 型
		米 径	苗 高	冠 幅	分枝级数 / 丛杆数				
65	凤凰木	10—11	280—300	200—250	三级分枝以上	株	366.97	400	假植
66		12—13	280—300	200—250	三级分枝以上	株	692.66	755	假植
67		14—15	300—400	200—250	三级分枝以上	株	889.91	970	假植
68		16—17	400—500	250—300	三级分枝以上	株	1091.74	1190	假植
69		18—19	400—500	250—300	三级分枝以上	株	1532.11	1670	假植
70		20—21	500—550	250—300	三级分枝以上	株	1926.61	2100	假植
71		22—23	500—600	250—300	三级分枝以上	株	2201.83	2400	假植
72		24—25	600—700	250—300	三级分枝以上	株	2935.78	3200	假植
73	木棉	10—11	450—550	100—120	三轮分枝以上	株	253.21	276	假植
74		12—13	450—550	120—150	三轮分枝以上	株	307.34	335	假植
75		14—15	450—550	150—200	三轮分枝以上	株	500.00	545	假植
76		16—17	450—550	150—200	三轮分枝以上	株	674.31	735	假植
77		18—19	550—600	200—250	三轮分枝以上	株	1009.17	1100	假植
78		20—21	550—600	200—250	三轮分枝以上	株	1100.92	1200	假植
79		22—23	600—650	200—250	三轮分枝以上	株	1311.93	1430	假植
80		24—25	600—650	200—250	三轮分枝以上	株	1532.11	1670	假植
81	樟树 (香樟)	10—11	350—400	200—300	三级分枝以上	株	334.86	365	假植
82		12—13	350—400	200—300	三级分枝以上	株	522.94	570	假植
83		14—15	350—400	200—300	三级分枝以上	株	1100.92	1200	假植
84		16—17	400—500	250—300	三级分枝以上	株	1357.80	1480	假植
85		18—19	400—500	250—300	三级分枝以上	株	1743.12	1900	假植
86		20—21	400—500	300—350	三级分枝以上	株	1967.89	2145	假植
87		22—23	500—600	300—350	三级分枝以上	株	2311.93	2520	假植
88		24—25	500—600	300—350	三级分枝以上	株	2798.17	3050	假植
89	黄槿	10—11	280—300	100—150	三级分枝以上	株	261.47	285	假植
90		12—13	280—300	100—150	三级分枝以上	株	412.84	450	假植
91		14—15	300—350	100—150	三级分枝以上	株	798.17	870	假植
92		16—17	300—350	150—200	三级分枝以上	株	857.80	935	假植
93		18—19	350—400	150—200	三级分枝以上	株	1027.52	1120	假植
94		20—21	350—400	150—200	三级分枝以上	株	1201.83	1310	假植
95		22—23	400—450	150—200	三级分枝以上	株	1394.50	1520	假植
96		24—25	400—450	200—250	三级分枝以上	株	1770.64	1930	假植

序号	品 种	规 格 (cm)				单 位	不含增值税 综合价	含增值税 综合价	类 型
		米 径	苗 高	冠 幅	分枝级数 / 丛杆数				
97	麻 棟	10—11	300—450	200—250	三级分枝以上	株	376.15	410	假植
98		12—13	300—450	200—250	三级分枝以上	株	568.81	620	假植
99		14—15	300—450	200—250	三级分枝以上	株	1091.74	1190	假植
100		16—17	450—600	250—300	三级分枝以上	株	1357.80	1480	假植
101		18—19	450—600	250—300	三级分枝以上	株	1467.89	1600	假植
102		20—21	450—600	250—300	三级分枝以上	株	1577.98	1720	假植
103		22—23	450—600	250—300	三级分枝以上	株	1972.48	2150	假植
104		24—25	450—600	250—300	三级分枝以上	株	2614.68	2850	假植
105	南 洋 楹	10—11	300—350	200—250	三级分枝以上	株	261.47	285	假植
106		12—13	300—350	200—250	三级分枝以上	株	394.50	430	假植
107		14—15	300—350	200—250	三级分枝以上	株	669.72	730	假植
108		16—17	350—400	250—300	三级分枝以上	株	917.43	1000	假植
109		18—19	350—400	250—300	三级分枝以上	株	1045.87	1140	假植
110		20—21	450—550	250—300	三级分枝以上	株	1201.83	1310	假植
111		22—23	450—550	250—300	三级分枝以上	株	1440.37	1570	假植
112		24—25	450—550	250—300	三级分枝以上	株	1706.42	1860	假植
113	美丽异木棉 (美人树)	10—11	350—400	200—300	三轮分枝以上	株	233.94	255	假植
114		12—13	350—400	200—300	三轮分枝以上	株	330.28	360	假植
115		14—15	350—400	200—300	三轮分枝以上	株	500.00	545	假植
116		16—17	450—550	200—300	三轮分枝以上	株	807.34	880	假植
117		18—19	450—550	200—300	三轮分枝以上	株	990.83	1080	假植
118		20—21	550—650	200—300	三轮分枝以上	株	1110.09	1210	假植
119		22—23	550—650	200—300	三轮分枝以上	株	1220.18	1330	假植
120		24—25	550—650	250—300	三轮分枝以上	株	1394.50	1520	假植
121	盆 架 子	10—11	300—450	100—120	三轮分枝以上	株	178.90	195	假植
122		12—13	300—450	120—150	三轮分枝以上	株	302.75	330	假植
123		14—15	300—400	150—200	三轮分枝以上	株	495.41	540	假植
124		16—17	450—550	200—250	三轮分枝以上	株	619.27	675	假植
125		18—19	450—550	250—300	三轮分枝以上	株	752.29	820	假植
126		20—21	550—650	300—350	三轮分枝以上	株	899.08	980	假植
127		22—23	550—650	350—400	三轮分枝以上	株	1027.52	1120	假植
128		24—25	600—700	350—400	三轮分枝以上	株	1064.22	1160	假植

序号	品种	规格 (cm)				单位	不含增值税 综合价	含增值税 综合价	类型
		米径	苗高	冠幅	分枝级数 /丛杆数				
129	火焰木	10—11	300—350	100—150	三级分枝以上	株	252.29	275	假植
130		12—13	300—350	100—150	三级分枝以上	株	376.15	410	假植
131		14—15	300—350	100—150	三级分枝以上	株	596.33	650	假植
132		16—17	350—400	150—200	三级分枝以上	株	825.69	900	假植
133		18—19	350—400	150—200	三级分枝以上	株	963.30	1050	假植
134		20—21	400—550	150—200	三级分枝以上	株	1128.44	1230	假植
135		22—23	400—550	200—250	三级分枝以上	株	1238.53	1350	假植
136		24—25	400—550	250—300	三级分枝以上	株	1651.38	1800	假植
137	四季桂	地径 5—6	300	120—150	三级分枝以上	株	206.42	225	假植
138		7—8	350	150—180	三级分枝以上	株	307.34	335	假植
139		9—10	400	180—200	三级分枝以上	株	389.91	425	假植
140		11—12	450	200—240	三级分枝以上	株	564.22	615	假植
141		13—14	500	240—270	三级分枝以上	株	770.64	840	假植
142		15—16	550	270—300	三级分枝以上	株	908.26	990	假植
143	垂柳	5—6	250	120	三级分枝以上	株	111.93	122	假植
144		7—8	250—300	120	三级分枝以上	株	171.56	187	假植
145		9—10	300—350	150	三级分枝以上	株	201.83	220	假植
146		11—12	350—400	200	三级分枝以上	株	261.47	285	假植
147		13—14	400—450	200	三级分枝以上	株	385.32	420	假植
148		15—18	450—500	200	三级分枝以上	株	490.83	535	假植
149	南洋杉	5—6	250—300	100—120	三级分枝以上	株	376.15	410	假植
150		7—8	300—350	120—150	三级分枝以上	株	660.55	720	假植
151		9—10	350—400	150—180	三级分枝以上	株	917.43	1000	假植
152	落羽杉	5—6	300	120	三级分枝以上	株	107.34	117	假植
153		7—8	350	120	三级分枝以上	株	162.39	177	假植
154		9—10	400	150	三级分枝以上	株	192.66	210	假植
155		11—12	400	200	三级分枝以上	株	238.53	260	假植
156		13—15	450	200	三级分枝以上	株	353.21	385	假植
157		16—18	500	200	三级分枝以上	株	403.67	440	假植
158	黄花槐	4—5	180—220	100—150	三级分枝以上	株	137.61	150	假植
159		5—6	250	100—150	三级分枝以上	株	188.07	205	假植
160		6—7	180—250	100—150	三级分枝以上	株	252.29	275	假植
161		7—8	300	100—150	三级分枝以上	株	321.10	350	假植
162		8—9	200—300	100—150	三级分枝以上	株	408.26	445	假植

序号	品 种	规 格 (cm)			分枝级数 / 丛杆数	单 位	不含增值税 综合价	含增值税 综合价	类 型
		米 径	苗 高	冠 幅					
163	幌伞枫	5—6	200	120	三级分枝以上	株	115.60	126	假植
164		7—8	250	150	三级分枝以上	株	224.77	245	假植
165		9—10	300	150	三级分枝以上	株	311.93	340	假植
166		11—12	350	150—200	三级分枝以上	株	399.08	435	假植
167		13—15	400	200	三级分枝以上	株	568.81	620	假植
168	洋紫荆	10	250—350	80—120	三级分枝以上	株	366.97	400	假植
169		12	300—400	120—150	三级分枝以上	株	587.16	640	假植
170		15	350—400	120—150	三级分枝以上	株	1128.44	1230	假植
171		20	400—450	150—200	三级分枝以上	株	1490.83	1625	假植
172		23—25	400—500	200—250	三级分枝以上	株	1862.39	2030	假植
173	宫粉紫荆	7—8	300	150—200	三级分枝以上	株	311.93	340	假植
174		9—10	350	150—250	三级分枝以上	株	577.98	630	假植
175		12—15	400	180—250	三级分枝以上	株	1027.52	1120	假植
176		18—20	450	200—250	三级分枝以上	株	1623.85	1770	假植
177	天竺桂 (阴 香)	8	250	120	三级分枝以上	株	302.75	330	假植
178		10	300	150	三级分枝以上	株	403.67	440	假植
179		18—20	400	200	三级分枝以上	株	1348.62	1470	假植
180	白玉兰	10	350	150	三级分枝以上	株	596.33	650	假植
181		13	450	200	三级分枝以上	株	1055.05	1150	假植
182		15	500	200	三级分枝以上	株	1394.50	1520	假植
183	红千层 (串钱柳)	8	300	120	三级分枝以上	株	243.12	265	假植
184		10—13	350	150	三级分枝以上	株	431.19	470	假植
185		15—18	400	180	三级分枝以上	株	610.09	665	假植
186	柳叶红千层	3	220	100	三级分枝以上	株	111.93	122	假植
187		5—6	300	120	三级分枝以上	株	252.29	275	假植
188	海南蒲桃	10	300	120	三级分枝以上	株	293.58	320	假植
189		15	400	180	三级分枝以上	株	651.38	710	假植
190		18—20	450—500	200	三级分枝以上	株	1128.44	1230	假植
191	洋蒲桃 (莲 雾)	15	400	180	三级分枝以上	株	1284.40	1400	假植
192		20—22	450	220	三级分枝以上	株	2036.70	2220	假植

序号	品种	规格 (cm)				单位	不含增值税 综合价	含增值税 综合价	类型
		米径	苗高	冠幅	分枝级数 / 丛杆数				
193	水翁	13—15	400	150	三级分枝以上	株	366.97	400	假植
194		22—25	650	220	三级分枝以上	株	1275.23	1390	假植
195	广玉兰 (荷花玉兰)	8	350	150	三级分枝以上	株	550.46	600	假植
196		10	400	200	三级分枝以上	株	724.77	790	假植
197	柳叶榕	6	250	150		株	201.83	220	假植
198		10—12	350	200		株	458.72	500	假植
199	花叶榕	地径 >6	150	110	三级分枝以上	株	266.06	290	假植
200		地径 >8	200	130	三级分枝以上	株	495.41	540	假植
201		地径 >10	250	160	三级分枝以上	株	577.98	630	假植
202		地径 13—15	300	200	三级分枝以上	株	848.62	925	假植
203	棕肉榕 (印度榕)	20	450	180	三级分枝以上	株	1284.40	1400	假植
204		25	550	200	三级分枝以上	株	1697.25	1850	假植
205		35	650	250	三级分枝以上	株	4816.51	5250	假植
206	樱花木棉	20	550	200	三级分枝以上	株	1321.10	1440	假植
207		25	650	250	三级分枝以上	株	2091.74	2280	假植
208		30	750	300	三级分枝以上	株	3302.75	3600	假植
209	大腹木棉	15	600	180	三级分枝以上	株	1192.66	1300	假植
210		20	650	220	三级分枝以上	株	1403.67	1530	假植
211		25	700	250	三级分枝以上	株	2247.71	2450	假植
212	人面子	10	350	150	三级分枝以上	株	330.28	360	假植
213		15	450	200	三级分枝以上	株	1128.44	1230	假植
214		18	550	250	三级分枝以上	株	1504.59	1640	假植
215	丹桂 (金桂)	6	250	150	三级分枝以上	株	298.17	325	假植
216		8	350	200	三级分枝以上	株	504.59	550	假植
217		12	450	250	三级分枝以上	株	899.08	980	假植
218	罗汉松	6	250	150	三级分枝以上	株	293.58	320	假植
219		8	350	200	三级分枝以上	株	637.61	695	假植
220	腊肠树	10	350	150	三级分枝以上	株	348.62	380	假植
221		12	400	180	三级分枝以上	株	770.64	840	假植
222		15	450—500	220	三级分枝以上	株	1394.50	1520	假植
223	大叶紫薇	6	250	120	三级分枝以上	株	157.80	172	假植
224		8	300	150	三级分枝以上	株	247.71	270	假植
225		10	350	200	三级分枝以上	株	412.84	450	假植

序号	品 种	规 格 (cm)				单 位	不含增值税 综合价	含增值税 综合价	类 型
		米 径	苗 高	冠 幅	分枝级数 / 丛杆数				
226	小叶紫薇	5	250	150	三级分枝以上	株	139.45	152	假植
227		8	350	180	三级分枝以上	株	288.99	315	假植
228		10	400	250	三级分枝以上	株	697.25	760	假植
229	小叶榄仁	8—9	400	180	三级分枝以上	株	385.32	420	假植
230		10—12	450	200	三级分枝以上	株	688.07	750	假植
231		13—14	550	250	三级分枝以上	株	1256.88	1370	假植
232		15—18	650	300	三级分枝以上	株	1394.50	1520	假植
233		18—22	700	300	三级分枝以上	株	1880.73	2050	假植
234	台湾栾树	10	400	150	三级分枝以上	株	376.15	410	假植
235		15	480	200	三级分枝以上	株	844.04	920	假植
236		18	600	250	三级分枝以上	株	1302.75	1420	假植
237	水石榕	8	450	180	三级分枝以上	株	316.51	345	假植
238		12	500	220	三级分枝以上	株	596.33	650	假植
239		15	600	250	三级分枝以上	株	770.64	840	假植
240	杜英	10	350	180	三级分枝以上	株	288.99	315	假植
241		12	450	220	三级分枝以上	株	715.60	780	假植
242		15	600	250	三级分枝以上	株	1027.52	1120	假植
243	风铃木	9	300	150	三级分枝以上	株	486.24	530	假植
244		12	350	180	三级分枝以上	株	862.39	940	假植
245		16	500	250	三级分枝以上	株	1275.23	1390	假植
246	菠萝蜜	10	350	150	三级分枝以上	株	376.15	410	假植
247		15	500	250	三级分枝以上	株	935.78	1020	假植
248		25	650	300	三级分枝以上	株	2844.04	3100	假植
249	菩提树	10—12	350	150	三级分枝以上	株	348.62	380	假植
250		13—15	450	180	三级分枝以上	株	752.29	820	假植
251		16—18	550	250	三级分枝以上	株	1100.92	1200	假植
252		25—30	650	300	三级分枝以上	株	2183.49	2380	假植
253	蓝花楹	10	350	180	三级分枝以上	株	577.98	630	假植
254		12—15	450	250	三级分枝以上	株	1229.36	1340	假植
255		16—18	550	300	三级分枝以上	株	1834.86	2000	假植
256	铁刀木	8	300	120	三级分枝以上	株	142.20	155	假植
257		10—12	350	150	三级分枝以上	株	371.56	405	假植
258		15—16	400	200	三级分枝以上	株	752.29	820	假植
259		17—18	450	200	三级分枝以上	株	1174.31	1280	假植

序号	品种	规格 (cm)			分枝级数 / 丛杆数	单位	不含增值税 综合价	含增值税 综合价	类型
		米径	苗高	冠幅					
260	吊瓜树	10	400	180	三级分枝以上	株	307.34	335	假植
261		12	500	250	三级分枝以上	株	490.83	535	假植
262	深山含笑	10	350	180	三级分枝以上	株	486.24	530	假植
263		12	400	200	三级分枝以上	株	825.69	900	假植
264	羊蹄甲	8	300	120	三级分枝以上	株	227.52	248	假植
265		10	350—400	120—150	三级分枝以上	株	394.50	430	假植
266		12	400	150	三级分枝以上	株	587.16	640	假植
267		18	500	200	三级分枝以上	株	1146.79	1250	假植
268		20	550	250	三级分枝以上	株	1412.84	1540	假植
269	多花红千层	8	400	150	三级分枝以上	株	330.28	360	假植
270	水蒲桃	10—12	400	180	三级分枝以上	株	490.83	535	假植
271	桃花心木	10	300	150	三级分枝以上	株	197.25	215	假植
272		12	350	180	三级分枝以上	株	371.56	405	假植
273		15	420—450	200	三级分枝以上	株	770.64	840	假植
274		20	450—500	250	三级分枝以上	株	1155.96	1260	假植
275	杨梅	6—8	200	120	冠幅饱满	株	422.02	460	假植
276		9—10	250	150	冠幅饱满	株	678.90	740	假植
277	枇杷	6—8	250	120	三级分枝以上	株	339.45	370	假植
278		9—10	300	150	三级分枝以上	株	577.98	630	假植
279		11—12	350	200	三级分枝以上	株	981.65	1070	假植
280	柚子	6—8	250	150	三级分枝以上	株	380.73	415	假植
281		9—10	300	150	三级分枝以上	株	651.38	710	假植
282		11—12	350	150	三级分枝以上	株	871.56	950	假植
283		13—14	350—400	180	三级分枝以上	株	1064.22	1160	假植
284		15—18	400—450	200	三级分枝以上	株	1467.89	1600	假植
285		19—20	500—600	250	三级分枝以上	株	1972.48	2150	假植
286	塔柏	4	200	80	三级分枝以上	株	114.68	125	假植
287		5—6	350	80—100	三级分枝以上	株	183.49	200	假植
288		8—10	400	120—150	三级分枝以上	株	334.86	365	假植
289		12—15	550	150	三级分枝以上	株	490.83	535	假植
290	假萍婆	12	350	150	三级分枝以上	株	582.57	635	假植
291		15	450	200	三级分枝以上	株	1321.10	1440	假植

序号	品 种	规 格 (cm)				单 位	不含增值税 综合价	含增值税 综合价	类 型
		米 径	苗 高	冠 幅	分枝级数 / 丛杆数				
292	乌柏	8—10	300	100	三级分枝以上	株	279.82	305	假植
293		11—12	350	120	三级分枝以上	株	481.65	525	假植
294		12—14	400	150	三级分枝以上	株	1009.17	1100	假植
295	桑树	8	350	120	三级分枝以上	株	188.07	205	假植
296		10	400	150	三级分枝以上	株	321.10	350	假植
297	红刺露兜	8	200	150	三级分枝以上	株	366.97	400	假植
298	茶花	地径 > 3	120	80—100	三级分枝以上	株	188.07	205	假植
299		地径 > 5	160	120	三级分枝以上	株	399.08	435	假植
300		地径 > 8	250	150	三级分枝以上	株	752.29	820	假植
301	黄花鸡蛋花	地径 6	200	150	三级分枝以上	株	316.51	345	假植
302		地径 8	250	200	三级分枝以上	株	568.81	620	假植
303		地径 10	300	200	三级分枝以上	株	825.69	900	假植
304		地径 12	350	250	三级分枝以上	株	963.30	1050	假植
305	红花鸡蛋花	地径 6	200	150	三级分枝以上	株	577.98	630	假植
306		地径 8	250	200	三级分枝以上	株	733.94	800	假植
307		地径 10	300	200	三级分枝以上	株	1082.57	1180	假植
308		地径 12	380	250	三级分枝以上	株	1743.12	1900	假植
309		地径 15	400	250	三级分枝以上	株	2522.94	2750	假植
310	福木	4	180	80—100	三级分枝以上	株	256.88	280	假植
311		5	200	100—120	三级分枝以上	株	376.15	410	假植
312	母生	8—9	300	150	三级分枝以上	株	252.29	275	假植
313		10—11	350	200	三级分枝以上	株	490.83	535	假植
314		15	450	200	三级分枝以上	株	990.83	1080	假植
315		20	550	250	三级分枝以上	株	2522.94	2750	假植
316	人心果	地径 5	200	80	三级分枝以上	株	183.49	200	假植
317		地径 7	250	100	三级分枝以上	株	316.51	345	假植
318		地径 9	300	150	三级分枝以上	株	417.43	455	假植
319		地径 11	350	180	三级分枝以上	株	683.49	745	假植
320	黑松	6—8	250	150	三级分枝以上	株	1174.31	1280	假植
321		9—10	300	200	三级分枝以上	株	1743.12	1900	假植
322		11—12	350	250	三级分枝以上	株	2504.59	2730	假植

序号	品种	规格 (cm)				单位	不含增值税 综合价	含增值税 综合价	类型
		米径	苗高	冠幅	分枝级数 / 丛杆数				
323	乐山含笑	6—8	300	120	三级分枝以上	株	256.88	280	假植
324		9—10	350	150	三级分枝以上	株	564.22	615	假植
325		11—12	400	200	三级分枝以上	株	825.69	900	假植
326	水杉	5—6	300	120	三级分枝以上	株	110.09	120	假植
327		7—8	350	120	三级分枝以上	株	174.31	190	假植
328	红枫	5	200	120	三级分枝以上	株	555.05	605	假植
329		6	250	150	三级分枝以上	株	697.25	760	假植
330		7	300	150	三级分枝以上	株	1256.88	1370	假植
331		8	300	180	三级分枝以上	株	1972.48	2150	假植
332	樱花	7—8	300	120	三级分枝以上	株	458.72	500	假植
333		9—10	350	150	三级分枝以上	株	706.42	770	假植
334		11—12	350	180	三级分枝以上	株	862.39	940	假植
335		12—14	400	200	三级分枝以上	株	1330.28	1450	假植
336	栾树	8—10	300	120	三级分枝以上	株	325.69	355	假植
337		11—12	350	150	三级分枝以上	株	458.72	500	假植
338		12—14	400	200	三级分枝以上	株	954.13	1040	假植
339	无患子	7—8	300	120	三级分枝以上	株	266.06	290	假植
340		9—10	350	150	三级分枝以上	株	591.74	645	假植
341		11—12	400	180	三级分枝以上	株	862.39	940	假植
342		12—14	450	200	三级分枝以上	株	1256.88	1370	假植
343		15	500	250	三级分枝以上	株	1495.41	1630	假植
344	朴树	7—8	300	120	三级分枝以上	株	371.56	405	假植
345		9—10	350	150	三级分枝以上	株	550.46	600	假植
346		11—12	400	180	三级分枝以上	株	816.51	890	假植
347		15	450	200	三级分枝以上	株	1192.66	1300	假植
348		18	500	250	三级分枝以上	株	1541.28	1680	假植
349		20	550	250	三级分枝以上	株	1862.39	2030	假植
350		22	550	300	三级分枝以上	株	2073.39	2260	假植
351		25	600	300	三级分枝以上	株	3440.37	3750	假植
352	红叶李	地径 5—6	300	120	三级分枝以上	株	201.83	220	假植
353		地径 7—8	350	150	三级分枝以上	株	298.17	325	假植
354		地径 9—10	400	180	三级分枝以上	株	467.89	510	假植
355		地径 11—12	400	200	三级分枝以上	株	715.60	780	假植
356		地径 12—14	450	250	三级分枝以上	株	834.86	910	假植

序号	名称	高度 (cm)	米径 (cm)	冠幅 (cm)	单位	不含增值税综合价	含增值税综合价	类型
3203 灌木								
357	扶桑	30		20	株	0.92	1	袋苗
358		40		30	株	1.28	1.4	袋苗
359		80		60	株	11.01	12	袋苗
360	重瓣扶桑	40		30	株	2.48	2.7	袋苗
361		100		100	株	37.61	41	袋苗
362	九里香	20		10	株	0.66	0.72	袋苗
363		25		20	株	0.87	0.95	袋苗
364		40		30	株	1.70	1.85	袋苗
365	毛杜鹃	20		15	株	0.87	0.95	袋苗
366		40		25	株	1.33	1.45	袋苗
367		50		50	株	4.13	4.5	袋苗
368		60		50	株	7.52	8.2	袋苗
369	龙血树	120—140	地径 6	130	株	137.61	150	袋苗
370	紫叶李	150—200	4		株	110.09	120	袋苗
371		200	地径 6	80—100	株	224.77	245	袋苗
372	紫叶朱蕉	20		15	株	1.93	2.1	袋苗
373		30—40		20—25	株	3.30	3.6	袋苗
374	梦幻朱蕉	20		15	株	1.93	2.1	袋苗
375		30—40		25—30	株	3.58	3.9	袋苗
376	鹅掌柴	30		25	株	0.73	0.8	袋苗
377		40		30	株	1.28	1.4	袋苗
378		50		40	株	2.84	3.1	袋苗
379	花叶鹅掌柴	30		20	株	1.19	1.3	袋苗
380	黄金万两	20		20	株	0.66	0.72	袋苗
381	鸭脚木	30		20	株	0.79	0.86	袋苗
382		30		30	株	1.47	1.6	袋苗
383		40		35	株	1.67	1.82	袋苗
384	千头木麻黄	80		60	株	128.44	140	假植
385		100		100	株	192.66	210	假植
386	多头苏铁	100	头径 25—30	180	株	467.89	510	假植
387	黄金叶	15		15	株	0.63	0.69	袋苗
388		30		20	株	0.85	0.93	袋苗
389		30		30	株	1.04	1.13	袋苗
390		40		40	株	1.74	1.9	袋苗
391		60		50	株	5.78	6.3	袋苗

序号	名称	高度 (cm)	米径 (cm)	冠幅 (cm)	单位	不含增值税综合价	含增值税综合价	类型
392	红叶石楠	30		20	株	1.33	1.45	袋苗
393		40		30	株	2.43	2.65	袋苗
394		50		40	株	3.76	4.1	袋苗
395	十大功劳	40		30	株	1.58	1.72	袋苗
396	红花继木	15		15	株	0.87	0.95	袋苗
397		20		20	株	1.19	1.3	袋苗
398		25		25	株	1.42	1.55	袋苗
399		30		20	株	1.61	1.75	袋苗
400	红背桂	20		20	株	0.83	0.9	袋苗
401		25		20	株	0.87	0.95	袋苗
402	红背桂	30		20	株	1.06	1.15	袋苗
403		40		25	株	1.33	1.45	袋苗
404	雀舌黄杨	25		20	株	1.24	1.35	袋苗
405	红车	80		60	株	44.04	48	袋苗
406		80		80	株	55.05	60	袋苗
407		100		80	株	64.22	70	袋苗
408		150		80	株	105.50	115	袋苗
409	南天竹	50		40	株	16.97	18.5	袋苗
410	翅荚决明	30×20			株	1.58	1.72	袋苗
411		30×30			株	2.84	3.1	袋苗
412	非洲茉莉	30		20	株	1.93	2.1	袋苗
413		40		40	株	5.87	6.4	袋苗
414		50		50	株	24.77	27	袋苗
415		60		80	株	38.53	42	袋苗
416	茉莉花	30		20	株	1.28	1.4	袋苗
417	希茉莉	25		20	株	0.64	0.7	袋苗
418		30		20	株	0.87	0.95	袋苗
419		40		30	株	1.19	1.3	袋苗
420	黄迎春	30		20	株	1.19	1.3	袋苗
421	迎春花	50		40	株	1.47	1.6	袋苗
422	夹竹桃	30		20	株	1.47	1.6	袋苗
423		50		35	株	2.57	2.8	袋苗
424		80		60	株	5.96	6.5	袋苗
425		100		80	株	11.93	13	袋苗

序号	名称	高度 (cm)	米径 (cm)	冠幅 (cm)	单位	不含增值税综合价	含增值税综合价	类型
426	小叶紫薇	150	头径 3—4	80	株	51.38	56	袋苗
427		200	头径 5—6	100—120	株	105.50	115	袋苗
428	美国红叶复花矮紫薇	40		40	株	4.22	4.6	袋苗
429	黄金榕 (黄心榕)	20		10	球	0.94	1.03	袋苗
430		30		20	球	1.38	1.5	袋苗
431		30		25	球	1.58	1.72	袋苗
432		40		30	球	1.70	1.85	袋苗
433		50		40	球	6.42	7	袋苗
434		60		60	球	38.53	42	袋苗
435		80		80	球	59.63	65	袋苗
436	龙船花 (山丹花)	20		20	株	1.42	1.55	袋苗
437		30		25	株	2.25	2.45	袋苗
438	矮龙船花	25		20	株	2.16	2.35	袋苗
439	大叶龙船花	20		20	株	1.61	1.75	袋苗
440		30		30	株	2.20	2.4	袋苗
441	八角金盘	25		25	株	2.75	3	袋苗
442		30		30	株	3.03	3.3	袋苗
443		40		30	株	4.50	4.9	袋苗
444	三角梅 (红花)	40		30	株	5.32	5.8	袋苗
445		60		50	株	12.84	14	袋苗
446		120—150	头径 3—4	80—100	株	55.05	60	袋苗
447		150—160	头径 3—4	100—120	株	105.50	115	袋苗
448		160—180	头径 5—6	100—120	株	133.03	145	袋苗
449	三角梅 (紫花)	80		60	株	31.19	34	袋苗
450		100		80	株	46.79	51	袋苗
451	同安红三角梅	头径 5—6	160—180	100—120	株	110.09	120	袋苗
452		头径 5—6	180—250	120	株	284.40	310	袋苗
453		头径 7—8	200—250	150	株	394.50	430	袋苗
454	中国红三角梅	50		40	株	11.93	13	袋苗
455	金叶假连翘	20		15	株	0.66	0.72	袋苗
456		40		30	株	0.84	0.92	袋苗
457		80		80	株	37.61	41	袋苗

序号	名称	高度 (cm)	米径 (cm)	冠幅 (cm)	单位	不含增值税综合价	含增值税综合价	类型
458	花叶假连翘	20		15	株	0.61	0.67	袋苗
459		30		20	株	0.79	0.86	袋苗
460		40		30	株	1.15	1.25	袋苗
461		80—100		80—100	株	45.87	50	袋苗
462	黄蝉	30		20	株	0.92	1	袋苗
463		40		30	株	1.47	1.6	袋苗
464	软枝黄蝉	15		15	株	0.87	0.95	袋苗
465		25		20	株	1.19	1.3	袋苗
466		30		30	株	1.74	1.9	袋苗
467		50		30	株	2.29	2.5	袋苗
468	栀子花	20		15	株	0.79	0.86	袋苗
469		30		25	株	0.84	0.92	袋苗
470		40		20	株	1.38	1.5	袋苗
471	海栀子	30		20	株	0.84	0.92	袋苗
472	硬骨凌霄	30		25	株	0.84	0.92	袋苗
473		40		30	株	1.28	1.4	袋苗
474	细叶野牡丹	20		20	株	1.01	1.1	袋苗
475	巴西野牡丹	25		10	株	1.28	1.4	袋苗
476	野牡丹	40		30	株	2.02	2.2	袋苗
477	蒂牡花	30		20	株	1.79	1.95	袋苗
478	花叶女贞	15		15	株	0.79	0.86	袋苗
479		20		20	株	1.28	1.4	袋苗
480		35		30	株	1.47	1.6	袋苗
481	福建茶	20		10	株	0.79	0.86	袋苗
482		25		20	株	1.01	1.1	袋苗
483		30		20	株	1.38	1.5	袋苗
484		50		30	株	1.93	2.1	袋苗
485	马占相思	80		60	株	15.14	16.5	袋苗
486	日日樱	30		20	株	1.93	2.1	袋苗
487		40		25	株	3.49	3.8	袋苗
488	木芙蓉	80		80	株	76.15	83	袋苗
489	含笑	50		30	株	15.32	16.7	袋苗
490		60		50	株	24.77	27	袋苗
491		80		60	株	57.80	63	袋苗

序号	名称	高度 (cm)	米径 (cm)	冠幅 (cm)	单位	不含增值税综合价	含增值税综合价	类型
492	变叶木	40		30	株	3.21	3.5	袋苗
493		50		50	株	6.33	6.9	袋苗
494	紫叶橡皮榕 (黑金刚)	50		50	株	6.33	6.9	袋苗
495	七彩橡皮榕 (红关公)	50		50	株	3.03	3.3	袋苗
496	黄纹万年麻	70		60	株	53.21	58	袋苗
497		80		80	株	142.20	155	袋苗
498	大叶伞	300		200	株	125.69	137	袋苗
499		150		80	株	55.96	61	袋苗
500	孔雀木	120	地径 >4	100	株	128.44	140	袋苗
501	雪花木	30		25	株	0.83	0.91	袋苗
502	胡椒木	40		35	株	2.84	3.1	袋苗
503		50		50	株	6.42	7	袋苗
504	红绒球	50		40	株	2.48	2.7	袋苗
505	矮化扶桑	30		30	株	3.30	3.6	袋苗
506	狼尾草	45		30	株	5.14	5.6	袋苗
3205 藤本								
507	爬山虎	苗长 30			株	1.16	1.26	袋苗
508		苗长 50-70			株	2.02	2.2	袋苗
509		苗长 150			株	2.39	2.6	袋苗
510	炮仗花	30			株	1.16	1.26	袋苗
511		50		30	株	1.93	2.1	袋苗
512		80-100		50	株	2.34	2.55	袋苗
513		130-150		80	株	5.14	5.6	袋苗
514	龙吐珠	15		15	株	0.99	1.08	袋苗
515		20		20	株	1.16	1.26	袋苗
516	花叶常春藤	25		15	株	1.63	1.78	袋苗
517		长 60		15-20	株	2.52	2.75	袋苗
518	薜荔	20-50			株	1.36	1.48	袋苗
519	百香果 (西番莲)	120		50	株	12.84	14	袋苗
520		150		50	株	15.78	17.2	袋苗
521		200		50	株	20.18	22	袋苗
522		250		50	株	23.85	26	袋苗
3207 地被								

序号	名称	高度 (cm)	米径 (cm)	冠幅 (cm)	单位	不含增值税综合价	含增值税综合价	类型
523	海芋	30		30	株	1.38	1.5	袋苗
524		130		100	株	20.18	22	袋苗
525		130	地径 >5	100	株	36.70	40	袋苗
526	金凤花	30		25	株	1.56	1.7	袋苗
527	丝兰	60		60	株	37.61	41	袋苗
528	文殊兰	20		20	株	1.58	1.72	袋苗
529	金边龙舌兰	50		40	株	42.20	46	袋苗
530	万年麻	50		50—60	株	37.61	41	袋苗
531	春羽	30		20	株	4.77	5.2	袋苗
532		50	地径 >3	40	株	6.70	7.3	袋苗
533	细叶春羽	50			株	6.70	7.3	袋苗
534		60—80		60	株	10.09	11	袋苗
535	紫背竹芋	20		15	株	2.39	2.6	袋苗
536	花叶良姜 (艳山姜)	30		20	株	2.20	2.4	袋苗
537		30		30	株	2.75	3	袋苗
538		40		30	株	4.77	5.2	袋苗
539		70		50	株	8.72	9.5	袋苗
540		100		60	株	13.76	15	袋苗
541	矮美人蕉	30		20	株	1.10	1.2	袋苗
542	红花美人蕉	40		25	株	1.19	1.3	袋苗
543	蜘蛛兰	20		20	株	0.55	0.6	袋苗
544		30		15	株	0.64	0.7	袋苗
545		25—30		20—25	株	0.84	0.92	袋苗
546	金叶蜘蛛兰	30	地径 >3	30	株	1.15	1.25	袋苗
547	肾蕨	30		20	株	0.81	0.88	袋苗
548	红花满天星(孔雀兰)	20		20	株	0.49	0.53	袋苗
549	雪茄花	30		20	株	0.48	0.52	袋苗
550	一串红	25		20	株	1.10	1.2	袋苗
551	矮牵牛	25		20	株	1.10	1.2	袋苗
552	非洲凤仙	15		15	株	1.10	1.2	袋苗
553	万寿菊	15		15	株	1.10	1.2	袋苗
554	长春花	25		20	株	1.10	1.2	袋苗
555		30		20	株	1.51	1.65	袋苗
556	百日草	25		20	株	1.10	1.2	袋苗
557	孔雀草	25		20	株	1.24	1.35	袋苗

序号	名称	高度 (cm)	米径 (cm)	冠幅 (cm)	单位	不含增值税综合价	含增值税综合价	类型
558	彩叶草	20		20	株	1.06	1.15	袋苗
559	吉祥草	50		25	丛	1.28	1.4	袋苗
560	葱兰	12		12	株	0.41	0.45	袋苗
561		30		20	株	0.64	0.7	袋苗
562	银边山菅兰	15		15	株	1.38	1.5	袋苗
563		20		20	株	2.02	2.2	袋苗
564	双夹桃	30		30	株	1.74	1.9	袋苗
565	韭兰				株	0.46	0.5	袋苗
566	朱顶红				株	1.83	2	袋苗
567	姜花				株	1.67	1.82	袋苗
568	金边麦冬	12		12	袋	0.50	0.55	袋苗
569	阔叶麦冬	12		12	袋	0.57	0.62	袋苗
570	麦冬	15		10	丛	0.49	0.53	袋苗
571		20—25		20—25	丛	0.63	0.69	袋苗
572	马尼拉草(本地)				m ²	8.81	9.6	袋苗
573	马尼拉草砖 20*20(片)				捆	4.95	5.4	每捆 11片
574	鸢尾	15		15	株	1.24	1.35	袋苗
575	马樱丹	20		10	株	0.64	0.7	袋苗
576		30		20	株	0.80	0.87	袋苗
577	大叶红草	20		15	株	0.38	0.41	袋苗
578	银边草	15		10	株	0.64	0.7	袋苗
579		30		20	株	1.19	1.3	袋苗
580	大花芦莉	15		15	株	0.41	0.45	袋苗
581		20		20	株	0.64	0.7	袋苗
582	翠芦莉	15		15	株	0.48	0.52	袋苗
583		20		20	株	0.50	0.55	袋苗
584	洒金桃叶珊瑚	20		20	株	2.20	2.4	袋苗
585	西洋杜鹃	25—30		20—25	株	3.39	3.7	袋苗
586		30		30	株	5.05	5.5	袋苗
587	花叶发财树	20		20	株	4.13	4.5	袋苗
3209 棕榈								
588	大王椰子	400—450	头径 25	120—150	株	321.10	350	假植
589		450—500	头径 30	150—180	株	655.96	715	假植

序号	名称	高度 (cm)	米径 (cm)	冠幅 (cm)	单位	不含增值税综合价	含增值税综合价	类型
590	大王椰子	500—600	头径 35—40	200—250	株	1055.05	1150	假植
591		550—650	头径 45—60	250—350	株	2055.05	2240	假植
592	国王椰子	250—300	头径 20	100—150	株	302.75	330	假植
593		350—400	头径 35—40	100—150	株	477.06	520	假植
594	酒瓶椰子	150—200	头径 20	120—150	株	376.15	410	假植
595		200—250	头径 25	150—180	株	541.28	590	假植
596		250—300	头径 25—30	150—180	株	646.79	705	假植
597	海枣	250—300	头径 20—25	150—200	株	412.84	450	假植
598		300—350	头径 25—30	200—250	株	844.04	920	假植
599		350—450	头径 30—35	200—250	株	1183.49	1290	假植
600		500—600	头径 35—38	250—300	株	2275.23	2480	假植
601	银海枣	脱干 400	头径 30	250	株	1752.29	1910	假植
602	蒲葵	300	头径 20—25	150—180	株	288.99	315	假植
603	高干蒲葵	600	头径 30	250	株	1431.19	1560	假植
604	华盛顿棕	200	头径 25		株	348.62	380	假植
605		250—300	头径 25—30		株	518.35	565	假植
606		600	头径 55—60		株	1926.61	2100	假植
607	旅人蕉	300		100	丛	224.77	245	假植
608		400		150	丛	293.58	320	假植
609		550	头径 25	250	丛	522.94	570	假植
610	金山棕	130		110	株	220.18	240	假植
611		150		140	株	277.98	303	假植
612	三药槟榔	300	3—4 支 / 丛		丛	573.39	625	假植
613		400	3—4 支 / 丛		丛	756.88	825	假植
614	山棕	150—250	10	100	株	247.71	270	假植
615	狐尾椰子	250—300	15		株	247.71	270	假植
616		300—350	20—22		株	376.15	410	假植
617	狐尾椰子	300—350	头径 23—25		株	706.42	770	假植
618		350—450	头径 25—30	150—200	株	825.69	900	假植
619		450—600	头径 35—40	200—250	株	944.95	1030	假植
620	散尾葵	150—200	主枝 4 以上	120	丛	100.92	110	假植
621		250—350	主枝 6 以上		丛	229.36	250	假植
622		400—450	主枝 3 以上		丛	284.40	310	假植

序号	名称	高度 (cm)	米径 (cm)	冠幅 (cm)	单位	不含增值税综合价	含增值税综合价	类型
623	美丽针葵	100		80	株	88.07	96	假植
624		150		80	株	130.28	142	假植
625		160		100	株	155.96	170	假植
626		200		100	株	243.12	265	假植
627	短穗鱼尾葵	450		250	株	334.86	365	假植
628	芭蕉	300		180—220	丛	330.28	360	假植
3211 竹类								
629	雷竹	300	2.5		株	13.39	14.6	袋苗
630	红竹	300	2.5		株	13.39	14.6	袋苗
631	紫竹	300	2.5		株	13.39	14.6	袋苗
632	琴丝竹	300	2.5		株	14.95	16.3	袋苗
633	孝顺竹	300	2.5		株	14.95	16.3	袋苗
634	黄金间碧玉竹	300	2.5		株	14.86	16.2	袋苗
635	观音竹	30	20		株	4.68	5.1	袋苗
636		150—200			丛	28.44	31	袋苗
637	佛肚竹	200	5—6		株	32.11	35	袋苗
638		250	7—8		株	38.53	42	袋苗
639	刚竹	300	2.5		株	15.14	16.5	袋苗
640	青竹	400—450	2.5		株	13.30	14.5	袋苗
641	龟背竹	35		20	株	2.71	2.95	袋苗
642		50		40	株	6.42	7	袋苗
3213 球类								
643	扶桑球	80		100	球	67.89	74	袋苗
644		120		100	球	91.74	100	袋苗
645	红叶石楠球	70		50	球	50.46	55	袋苗
646		80		80	球	67.89	74	袋苗
647		80—100		80—100	球	81.65	89	袋苗
648		120		100	球	100.92	110	袋苗
649	金叶黄连翘球	60		60	球	44.04	48	袋苗
650		100		100	球	80.73	88	袋苗
651	三角梅球	100		50	球	42.20	46	袋苗
652		150		100	球	81.65	89	袋苗
653	硬枝黄蝉球	100		100	球	72.48	79	袋苗
654	榕球	80		80	球	54.13	59	袋苗
655		100		100	球	105.50	115	袋苗
656		150		150	球	183.49	200	袋苗

序号	名称	高度 (cm)	米径 (cm)	冠幅 (cm)	单位	不含增值税综合价	含增值税综合价	类型
657	黄心榕球	40		40	球	13.76	15	袋苗
658		50		50	球	26.61	29	袋苗
659		60		60	球	40.37	44	袋苗
660		80		80	球	50.46	55	袋苗
661		100		100	球	87.16	95	袋苗
662		120		100—120	球	128.44	140	袋苗
663	黄金叶球	80		80	球	34.86	38	袋苗
664		100		100	球	67.89	74	袋苗
665		120		120	球	96.33	105	袋苗
666	花叶海桐球	70		70	球	58.72	64	袋苗
667		120		120	球	137.61	150	袋苗
668	海桐球	80		80	球	66.97	73	袋苗
669		100		80	球	96.33	105	袋苗
670		120		120	球	192.66	210	袋苗
671		200		150	球	366.97	400	袋苗
672	红绒球	100		80	球	33.03	36	袋苗
673		120		100	球	75.23	82	袋苗
674	七里香球	60		60	球	31.19	34	袋苗
675	九里香球	60		50	球	33.94	37	袋苗
676		80		60	球	50.46	55	袋苗
677		100		80	球	79.82	87	袋苗
678		120		100	球	96.33	105	袋苗
679	非洲茉莉球	70		70	球	34.86	38	袋苗
680		80		80	球	41.28	45	袋苗
681		100		100	球	66.97	73	袋苗
682		120		120	球	110.09	120	袋苗
683	二色茉莉球	80		80	球	42.20	46	袋苗
684		100		100	球	66.97	73	袋苗
685	红花继木球	60		60	球	41.28	45	袋苗
686		80		80	球	66.97	73	袋苗
687		100		100	球	110.09	120	袋苗
688	米兰球	60		50	球	55.05	60	袋苗
689		100		80	球	137.61	150	袋苗
690		120		100	球	188.07	205	袋苗
691	花叶榕球	100		100	球	142.20	155	袋苗
692	金凤花球	70		70	球	67.89	74	袋苗

序号	名称	高度 (cm)	米 径 (cm)	冠幅 (cm)	单位	不含增值税综合价	含增值税综合价	类型
693	花叶女贞球	80		80	球	79.82	87	袋苗
694		100		100	球	100.92	110	袋苗
695	木犀榄球	100		100	球	105.50	115	袋苗
696		120		120	球	142.20	155	袋苗
697	毛杜鹃球	70—80		70—80	球	49.54	54	袋苗
698		100		100	球	100.92	110	袋苗
699	驳骨丹球	80		80	球	64.22	70	袋苗
700	含笑球	60		60	球	41.28	45	袋苗
701		100		100	球	103.67	113	袋苗
水生植物类								
702	荷花	80—100		50	盆/支	13.76	15	袋苗
703	芦苇	50		30	丛	5.32	5.8	袋苗
704	菖蒲				株	5.32	5.8	袋苗
705	水葱				株	6.15	6.7	袋苗
706	睡莲	30		30	株	23.85	26	袋苗
707	王莲				盆	412.84	450	袋苗
708	伞草				株	5.32	5.8	袋苗
709	千屈菜	20		20	盆	4.86	5.3	袋苗
710	水鸢尾				株	3.58	3.9	袋苗
711	再力生	50		30	株	5.41	5.9	袋苗
712	泽苔花				株	5.87	6.4	袋苗
713	梭鱼草				株	4.86	5.3	袋苗
714	美人蕉				株	3.39	3.7	袋苗
715	红叶朱芋				株	9.72	10.6	袋苗
土及肥料类								
序号	名称	规格			单位	不含增值税综合价	含增值税综合价	类型
716	种植土	一类土			m ³	55.34	57	
717		二类土			m ³	31.07	32	
718	基肥				kg	0.88	1	

泉州市区 2026 年 3 月份建筑市场实物量工资参考价

序号	项目名称	计量单位	单价(元)
1. 土石方工程			
1	平整场地	m ²	7.5
2	人工挖土方	m ³	33
3	人工挖槽、坑土方(深2m以内)		39
4	人工回填土	m ³	28
2. 架子工程			
1	单排脚手架	m ²	15.5
2	双排脚手架	m ²	18.5
3	里架搭拆	m ²	13.5
4	满堂架搭拆	m ²	17.5
5	挂拆密目网	m ²	5.7
6	安全走道防护架	m ²	15.5
7	安全垂直防护架(含防架空线)	m	13.5
3. 砌筑工程			
表 3.1 砌砖工程			
1	砖基础砌筑	m ³	240
2	砖墙砌筑	m ³	240
3	多孔、空心砖砌筑	m ³	240
4	空心砌块墙砌筑	m ³	240
5	轻质砌块墙砌筑(含砂加气、石膏、陶粒砌块等)	m ³	240
6	半成品隔墙安装	m ²	35
表 3.3 屋面工程			
1	聚苯板、挤塑板、塑料板保温层	m ³	25
4. 模板工程			
表 4.1 现浇混凝土及钢筋混凝土构件			
1	基础(复合模板)	m ²	26
2	矩形柱、构造柱(复合模板)		26
3	直形墙(复合模板)		25
4	有梁板、无梁板、平板(复合模板)		25
5	直形楼梯(复合模板)		41
6	框剪结构	m ²	38
7	框架结构		38
8	混合结构		35

项目编码	项目名称	计量单位	单价(元)
5. 钢筋工程			
1	基础结构钢筋制安	t	750
2	主体结构钢筋制安		750
3	预制构件钢筋		750
4	钢筋网片		750
5	预应力钢筋		750
6	框剪结构	m ²	29
7	框架结构		27
8	混合结构		25
6. 混凝土工程			
6.1 现浇混凝土工程			
1	墙(商品混凝土)(泵送)	m ³	33
2	地面、道路(现场搅拌)		49
3	地面、道路(商品混凝土)(泵送)		25
4	地面、道路(商品混凝土)(非泵送)		31
5	基础(商品混凝土)(泵送)		25
6	主体(商品混凝土)(泵送)		30
7	基础(现场搅拌)		57
8	主体(现场搅拌)		60
6.2 预制混凝土及钢筋混凝土构件			
1	桩、柱、梁(现场搅拌)	m ³	54
2	桩、柱、梁(商品混凝土)		47
7. 防水工程			
1	卷材防水层	m ²	9.5
	卷材防水层(立面)	m ²	9.5
2	涂膜防水层	m ²	9.5
	涂膜防水层(立面)	m ²	9.5
3	涂料防水层	m ²	9.5
	涂料防水层(立面)	m ²	9.5
8. 抹灰工程			
8.1 整体面层			
1	内墙面一般抹灰	m ²	15.5
2	外墙面一般抹灰	m ²	21
3	天棚一般抹灰	m ²	17.5
4	水泥砂浆找平层	m ²	13
5	水泥砂浆楼地面	m ²	13.5

项目编码	项目名称	计量单位	单价(元)
6	水泥砂浆楼梯面(按水平投影面积计算)	m ²	20
8.2 块料面层			
1	内墙贴面砖	m ²	38
2	外墙贴面砖		46
3	梁柱面贴面砖		44
4	挂贴天然石材墙面		75
5	挂贴天然石材梁柱面		86
6	干挂天然石材墙面		103
7	干挂天然石材梁柱面		120
8	铺地砖、缸砖楼地面		32
9	铺天然石材楼地面		32
10	楼梯铺地砖面		m ²
11	楼梯铺天然石材面	60	
12	地砖踢脚线	m	12.5
13	水泥砂浆踢脚线		12.5
14	天然石材踢脚线		12.5
9. 木作与木装修工程			
表 9.1 门窗工程			
1	木门安装(无门套)	m ²	70
2	木窗安装(无窗套)		73
3	木门窗套安装	m ²	76
表 9.2 楼地面工程			
1	铺硬木地板(含木地龙骨)	m ²	30
2	成品强化复合地板安装(含踢脚线及收口条)	m ²	29
3	成品木踢脚板安装	m	16.5
表 9.3 墙柱面工程			
1	隔墙木龙骨制作安装	m ²	25
2	隔墙轻钢龙骨制作安装		25
3	隔墙龙骨铺贴纸面石膏板面层		21
4	贴装饰板面(包括基层板)(装饰夹板、防火板、铝塑板综合考虑)		25
表 9.4 天棚工程			
1	天棚木龙骨制作安装	m ²	20
2	天棚金属龙骨安装		18
3	天棚铺贴胶合板面层		18

项目编码	项目名称	计量单位	单价(元)
4	天棚纸面石膏板面层	m ²	16
5	天棚矿棉板面层		15.5
6	天棚铝塑板面层		20
7	天棚铝质面板面层		17
8	天棚塑料面板面层		18
表 9.5 窗帘盒、栏杆、扶手、壁(吊)柜工程			
1	成品木质装饰板条安装	m	14.5
2	成品木质装饰线条安装		13
3	成品硬木扶手安装	m	35
4	木栏杆安装	m ²	42
5	窗帘盒制作安装	m	32
10. 油漆工程			
1	木门窗刷调和漆二遍	m ²	25
2	木门窗刷清漆三遍		30
3	木地板刷地板漆三遍	m ²	25
4	木地板刷清漆三遍		22
5	内墙面刷乳胶漆(满刮腻子一遍、二遍涂料成活)		14.5
6	外墙面刷涂料(一遍底涂、二遍面涂成活)		18
7	天棚面刷乳胶漆(满刮腻子一遍、二遍涂料成活)		15.5
8	外墙面刷乳胶漆	m ²	18
12. 金属制品制作及安装工程			
表 12.1 金属制品及构件			
1	铝合金门安装	m ²	32.5
2	铝合金窗安装	m ²	32.5
3	塑钢门安装	m ²	32.5
4	塑钢窗安装	m ²	32.5
5	铝塑板幕墙安装(含龙骨安装)	m ²	73
6	玻璃幕墙安装(含龙骨安装)	m ²	82
7	铝板幕墙安装(含龙骨安装)	m ²	82
8	石材幕墙安装(含龙骨安装)	m ²	110
9	金属扶手安装	m	40
10	金属栏杆制作、安装	m ²	46
11	成品金属花饰栏杆安装	m ²	40

泉州市区建筑市场劳务用工工资参考价

时间：2026年3月

序号	工种名称	参考价(元/天)
1	普工	156-200
2	抹灰工 技工	313
3	铺贴工 技工	332
4	装饰木工 技工	302
5	油漆工 技工	283
6	砌筑工 技工	317
7	混凝土工 技工	319
8	模板工 技工	346
9	打桩工 技工	328
10	架子工 技工	333

序号	工种名称	参考价(元/天)
11	钢筋工 技工	315
12	机械操作工 技工	296
13	电工 技工	273
14	管工 技工	273
15	电焊工 技工	300
16	气焊工 技工	298
17	暖通工 技工	273
18	筑路工 技工	300
19	钻爆工 技工	327
20	绿化工 技工	217

根据泉建筑〔2026〕3号文，2026年2月15日（含）至3月3日（含）建筑市场劳务用工工资在此基础上上调15%

泉州市区模板市场参考价

时间：2026年3月

材料名称	工程类型	结构质式	是否含地下室	单位	市场价格(元)
模板	住宅(檐高24米以下)	框架	含	元/m ²	45
模板	住宅(檐高24米以下)	框架	不含	元/m ²	44
模板	住宅(檐高24-50米)	框架	含	元/m ²	46
模板	住宅(檐高24-50米)	框剪	含	元/m ²	46
模板	住宅(檐高50-100米)	框剪	含	元/m ²	48
模板	办公楼(檐高24以下米)	框架	含	元/m ²	49
模板	办公楼(檐高24以下米)	框架	不含	元/m ²	49
模板	办公楼(檐高24-50米)	框剪	含	元/m ²	49
模板	办公楼(檐高24-50米)	框剪	不含	元/m ²	49
模板	教学楼	框架	不含	元/m ²	49

备注：模板包工包料市场价格不包括搭设地下室模板钢管支撑架及层高超过3米的模板钢管支撑架

泉州石材市场参考价

时间：2026年3月 单位：元

序号	材料名称	型号及规格	单位	不含税价	含税价	备注
1	浅啡网	大板	m ²	101.77	115.00	
2	深啡网	大板	m ²	137.17	155.00	
3	红棕	大板	m ²	141.59	160.00	
4	红钻	大板	m ²	207.96	235.00	
5	黑钻(大、中、细花)	大板	m ²	172.57	195.00	
6	红麻	大板	m ²	203.54	230.00	
7	啡钻	大板	m ²	172.57	195.00	
8	金钻麻	大板	m ²	199.12	225.00	
9	蓝珍珠	大板	m ²	216.81	245.00	
10	绿星	大板	m ²	247.79	280.00	
11	大花绿大理石	大板	m ²	194.69	220.00	
12	金线米黄大理石	大板	m ²	92.92	105.00	
13	红线米黄大理石(龙舌兰)	大板	m ²	119.47	135.00	
14	阿曼米黄大理石	大板	m ²	185.84	210.00	
15	阿曼玫瑰大理石	大板	m ²	154.87	175.00	
16	彩玉大理石	大板	m ²	584.07	660.00	
17	土耳其玫瑰大理石	大板	m ²	150.44	170.00	
18	热带雨林大理石	大板	m ²	221.24	250.00	
19	紫罗红大理石	大板	m ²	172.57	195.00	
20	橙皮红大理石	大板	m ²	168.14	190.00	
21	欧网大理石	大板	m ²	146.02	165.00	
22	雅士白大理石	大板	m ²	477.88	540.00	

序号	材料名称	型号及规格	单位	不含税价	含税价	备注
23	爵士白大理石	大板	m ²	256.64	290.00	
24	中花白大理石	大板	m ²	190.27	215.00	
25	大花白(东方白)大理石	大板	m ²	345.13	390.00	
26	直纹白大理石	大板	m ²	128.32	145.00	
27	龙舌兰大理石	大板	m ²	181.42	205.00	
28	幻彩米黄大理石	大板	m ²	230.09	260.00	
29	芙蓉米黄大理石	大板	m ²	159.29	180.00	
30	水晶黑大理石	大板	m ²	110.62	125.00	
31	黑白根大理石	大板	m ²	106.19	120.00	
32	卡曼米黄大理石	大板	m ²	150.44	170.00	
33	古典米黄大理石	大板	m ²	150.44	170.00	
34	中欧米黄	大板	m ²	150.44	170.00	
35	白玉兰	大板	m ²	367.26	415.00	
36	闪电米黄	大板	m ²	212.39	240.00	
37	奥特曼	大板	m ²	265.49	300.00	
38	索菲特金	大板	m ²	172.57	195.00	
39	美尼斯金	大板	m ²	159.29	180.00	
40	云多拉灰	大板	m ²	146.02	165.00	
41	西班牙米黄	大板	m ²	141.59	160.00	
42	香雪梅	大板	m ²	203.54	230.00	
43	香妃米黄	大板	m ²	172.57	195.00	
44	白洞石	大板	m ²	194.69	220.00	
45	金摩卡	大板	m ²	194.69	220.00	
46	G601芝麻灰花岗岩	600mm宽,20mm厚,光板,光面	m ²	101.77	115.00	
47		600mm宽,25mm厚,光板,光面	m ²	110.62	125.00	
54		600mm宽,30mm厚,光板,光面	m ²	123.89	140.00	
55	G606泉州白花岗岩	600mm宽,20mm厚,光板,光面	m ²	92.92	105.00	
56		600mm宽,25mm厚,光板,光面	m ²	110.62	125.00	
57		600mm宽,30mm厚,光板,光面	m ²	123.89	140.00	

序号	材料名称	型号及规格	单位	不含税价	含税价	备注
58	G654芝麻黑花岗岩	600mm宽,20mm厚,光板,光面	m ²	101.77	115.00	
59		600mm宽,25mm厚,光板,光面	m ²	123.89	140.00	
60		600mm宽,30mm厚,光板,光面	m ²	137.17	155.00	
61	G681虾红花岗岩	600mm宽,20mm厚,光板,光面	m ²	108.85	123.00	
62		600mm宽,25mm厚,光板,光面	m ²	128.32	145.00	
63		600mm宽,30mm厚,光板,光面	m ²	146.02	165.00	
64	锈石花岗岩	600mm宽,20mm厚,光板,光面	m ²	115.04	130.00	
65		600mm宽,25mm厚,光板,光面	m ²	137.17	155.00	
66		600mm宽,30mm厚,光板,光面	m ²	154.87	175.00	
67	福鼎黑花岗岩	600mm宽,20mm厚,光板,光面	m ²	159.29	180.00	
68		600mm宽,25mm厚,光板,光面	m ²	172.57	195.00	
69		600mm宽,30mm厚,光板,光面	m ²	199.12	225.00	
70	G687桃花红花岗岩	600mm宽,20mm厚,光板,光面	m ²	70.80	80.00	
71		600mm宽,25mm厚,光板,光面	m ²	84.07	95.00	
72		600mm宽,30mm厚,光板,光面	m ²	97.35	110.00	
73	G696永定红花岗岩	600mm宽,20mm厚,光板,光面	m ²	97.35	110.00	
74		600mm宽,25mm厚,光板,光面	m ²	115.04	130.00	
75		600mm宽,30mm厚,光板,光面	m ²	128.32	145.00	
76	浪花白花岗岩	600mm宽,20mm厚,光板,光面	m ²	91.15	103.00	
77		600mm宽,25mm厚,光板,光面	m ²	104.42	118.00	
78		600mm宽,30mm厚,光板,光面	m ²	123.89	140.00	
79	G386新石岛红花岗岩	600mm宽,20mm厚,光板,光面	m ²	119.47	135.00	
80		600mm宽,25mm厚,光板,光面	m ²	137.17	155.00	
81		600mm宽,30mm厚,光板,光面	m ²	159.29	180.00	
82	广西白花岗岩	600mm宽,20mm厚,光板,光面	m ²	123.89	140.00	
83		600mm宽,25mm厚,光板,光面	m ²	141.59	160.00	
84		600mm宽,30mm厚,光板,光面	m ²	181.42	205.00	
85	珍珠白花岗岩	600mm宽,20mm厚,光板,光面	m ²	216.81	245.00	
86		600mm宽,25mm厚,光板,光面	m ²	234.51	265.00	
87		600mm宽,30mm厚,光板,光面	m ²	243.36	275.00	

序号	材料名称	型号及规格	单位	不含税价	含税价	备注
88	大白花岗岩	600mm宽,20mm厚,光板,光面	m ²	106.19	120.00	
89		600mm宽,25mm厚,光板,光面	m ²	123.89	140.00	
90		600mm宽,30mm厚,光板,光面	m ²	137.17	155.00	
91	玫瑰红花岗岩	600mm宽,20mm厚,光板,光面	m ²	168.14	190.00	
92		600mm宽,25mm厚,光板,光面	m ²	185.84	210.00	
93		600mm宽,30mm厚,光板,光面	m ²	221.24	250.00	
94	虎皮红花岗岩	600mm宽,20mm厚,光板,光面	m ²	84.07	95.00	
95		600mm宽,25mm厚,光板,光面	m ²	97.35	110.00	
96		600mm宽,30mm厚,光板,光面	m ²	110.62	125.00	
97	天山红花岗岩	600mm宽,20mm厚,光板,光面	m ²	97.35	110.00	
98		600mm宽,25mm厚,光板,光面	m ²	119.47	135.00	
99		600mm宽,30mm厚,光板,光面	m ²	132.74	150.00	
100	菊花黄花岗岩	600mm宽,20mm厚,光板,光面	m ²	110.62	125.00	
101		600mm宽,25mm厚,光板,光面	m ²	128.32	145.00	
102		600mm宽,30mm厚,光板,光面	m ²	150.44	170.00	
103	银钻麻花岗岩	600mm宽,20mm厚,光板,光面	m ²	159.29	180.00	
104		600mm宽,25mm厚,光板,光面	m ²	181.42	205.00	
105		600mm宽,30mm厚,光板,光面	m ²	203.54	230.00	
106	金钻麻花岗岩	600mm宽,20mm厚,光板,光面	m ²	199.12	225.00	
107		600mm宽,25mm厚,光板,光面	m ²	221.24	250.00	
108		600mm宽,30mm厚,光板,光面	m ²	238.94	270.00	
109	G648漳浦红花岗岩	600mm宽,20mm厚,光板,光面	m ²	92.92	105.00	
110		600mm宽,25mm厚,光板,光面	m ²	106.19	120.00	
111		600mm宽,30mm厚,光板,光面	m ²	123.89	140.00	
112	G562枫叶红花岗岩	600mm宽,20mm厚,光板,光面	m ²	97.35	110.00	
113		600mm宽,25mm厚,光板,光面	m ²	110.62	125.00	
114		600mm宽,30mm厚,光板,光面	m ²	128.32	145.00	
115	西丽红花岗岩	600mm宽,20mm厚,光板,光面	m ²	101.77	115.00	
116		600mm宽,25mm厚,光板,光面	m ²	110.62	125.00	
117		600mm宽,30mm厚,光板,光面	m ²	137.17	155.00	

序号	材料名称	型号及规格	单位	不含税价	含税价	备注
118	映山红花岗岩	600mm宽,20mm厚,光板,光面	m ²	110.62	125.00	
119		600mm宽,25mm厚,光板,光面	m ²	128.32	145.00	
120		600mm宽,30mm厚,光板,光面	m ²	150.44	170.00	
121	三堡红花岗岩	600mm宽,20mm厚,光板,光面	m ²	81.42	92.00	
122		600mm宽,25mm厚,光板,光面	m ²	97.35	110.00	
123		600mm宽,30mm厚,光板,光面	m ²	110.62	125.00	
124	代代红花岗岩	600mm宽,20mm厚,光板,光面	m ²	168.14	190.00	
125		600mm宽,25mm厚,光板,光面	m ²	185.84	210.00	
126		600mm宽,30mm厚,光板,光面	m ²	203.54	230.00	
127	G665连城红花岗岩	600mm宽,20mm厚,光板,光面	m ²	212.39	240.00	
128		600mm宽,25mm厚,光板,光面	m ²	238.94	270.00	
129		600mm宽,30mm厚,光板,光面	m ²	256.64	290.00	
130	G686光泽红花岗岩	600mm宽,20mm厚,光板,光面	m ²	123.89	140.00	
131		600mm宽,25mm厚,光板,光面	m ²	137.17	155.00	
132		600mm宽,30mm厚,光板,光面	m ²	159.29	180.00	
133	石榴红花岗岩	600mm宽,20mm厚,光板,光面	m ²	106.19	120.00	
134		600mm宽,25mm厚,光板,光面	m ²	128.32	145.00	
135		600mm宽,30mm厚,光板,光面	m ²	150.44	170.00	
136	贵妃红花岗岩	600mm宽,20mm厚,光板,光面	m ²	141.59	160.00	
137		600mm宽,25mm厚,光板,光面	m ²	150.44	170.00	
138		600mm宽,30mm厚,光板,光面	m ²	168.14	190.00	
139	中国红花岗岩	600mm宽,20mm厚,光板,光面	m ²	159.29	180.00	
140		600mm宽,25mm厚,光板,光面	m ²	181.42	205.00	
141		600mm宽,30mm厚,光板,光面	m ²	203.54	230.00	
142	江西红花岗岩	600mm宽,20mm厚,光板,光面	m ²	159.29	180.00	
143		600mm宽,25mm厚,光板,光面	m ²	190.27	215.00	
144		600mm宽,30mm厚,光板,光面	m ²	203.54	230.00	
145	金点绿花岗岩	600mm宽,20mm厚,光板,光面	m ²	128.32	145.00	
146		600mm宽,25mm厚,光板,光面	m ²	146.02	165.00	
147		600mm宽,30mm厚,光板,光面	m ²	163.72	185.00	

序号	材料名称	型号及规格	单位	不含税价	含税价	备注
148	蝴蝶绿花岗岩	600mm宽,20mm厚,光板,光面	m ²	141.59	160.00	
149		600mm宽,25mm厚,光板,光面	m ²	163.72	185.00	
150		600mm宽,30mm厚,光板,光面	m ²	185.84	210.00	
151	蒙古黑花岗岩	600mm宽,20mm厚,光板,光面	m ²	146.02	165.00	
152		600mm宽,25mm厚,光板,光面	m ²	168.14	190.00	
153		600mm宽,30mm厚,光板,光面	m ²	181.42	205.00	
154	山西黑花岗岩	600mm宽,20mm厚,光板,光面	m ²	207.96	235.00	
155		600mm宽,25mm厚,光板,光面	m ²	230.09	260.00	
159		600mm宽,30mm厚,光板,光面	m ²	247.79	280.00	
160	中国黑花岗岩	600mm宽,20mm厚,光板,光面	m ²	159.29	180.00	
161		600mm宽,25mm厚,光板,光面	m ²	176.99	200.00	
162		600mm宽,30mm厚,光板,光面	m ²	207.96	235.00	
163	海南黑花岗岩	600mm宽,20mm厚,光板,光面	m ²	123.89	140.00	
164		600mm宽,25mm厚,光板,光面	m ²	137.17	155.00	
165		600mm宽,30mm厚,光板,光面	m ²	154.87	175.00	
166	红钻花岗岩	600mm宽,20mm厚,光板,光面	m ²	199.12	225.00	
167		600mm宽,25mm厚,光板,光面	m ²	216.81	245.00	
168		600mm宽,30mm厚,光板,光面	m ²	234.51	265.00	
169	绿钻花岗岩	600mm宽,20mm厚,光板,光面	m ²	230.09	260.00	
170		600mm宽,25mm厚,光板,光面	m ²	256.64	290.00	
171		600mm宽,30mm厚,光板,光面	m ²	283.19	320.00	
172	九龙壁花岗岩	600mm宽,20mm厚,光板,光面	m ²	309.73	350.00	
173		600mm宽,25mm厚,光板,光面	m ²	336.28	380.00	
174		600mm宽,30mm厚,光板,光面	m ²	362.83	410.00	
175	蝴蝶兰花岗岩	600mm宽,20mm厚,光板,光面	m ²	154.87	175.00	
176		600mm宽,25mm厚,光板,光面	m ²	176.99	200.00	
177		600mm宽,30mm厚,光板,光面	m ²	194.69	220.00	
178	金点黑花岗岩	600mm宽,20mm厚,光板,光面	m ²	154.87	175.00	
179		600mm宽,25mm厚,光板,光面	m ²	168.14	190.00	
180		600mm宽,30mm厚,光板,光面	m ²	203.54	230.00	

序号	材料名称	型号及规格	单位	不含税价	含税价	备注
181	荣经红花岗岩	600mm宽,20mm厚,光板,光面	m ²	159.29	180.00	
182		600mm宽,25mm厚,光板,光面	m ²	176.99	200.00	
183		600mm宽,30mm厚,光板,光面	m ²	207.96	235.00	
184	黑晶花花岗岩	600mm宽,20mm厚,光板,光面	m ²	110.62	125.00	
185		600mm宽,25mm厚,光板,光面	m ²	141.59	160.00	
186		600mm宽,30mm厚,光板,光面	m ²	159.29	180.00	
187	英国棕花岗岩	600mm宽,20mm厚,光板,光面	m ²	119.47	135.00	
188		600mm宽,25mm厚,光板,光面	m ²	137.17	155.00	
189		600mm宽,30mm厚,光板,光面	m ²	168.14	190.00	
190	珍珠花花岗岩	600mm宽,20mm厚,光板,光面	m ²	92.92	105.00	
191		600mm宽,25mm厚,光板,光面	m ²	106.19	120.00	
192		600mm宽,30mm厚,光板,光面	m ²	123.89	140.00	
193	印度红(大花、细花)花岗岩	600mm宽,20mm厚,光板,光面	m ²	238.94	270.00	
194		600mm宽,25mm厚,光板,光面	m ²	283.19	320.00	
195		600mm宽,30mm厚,光板,光面	m ²	309.73	350.00	
196	白麻花岗岩	600mm宽,20mm厚,光板,光面	m ²	84.07	95.00	
197		600mm宽,25mm厚,光板,光面	m ²	97.35	110.00	
198		600mm宽,30mm厚,光板,光面	m ²	106.19	120.00	
199	幻彩虹花岗岩	600mm宽,20mm厚,光板,光面	m ²	176.99	200.00	
200		600mm宽,25mm厚,光板,光面	m ²	199.12	225.00	
201		600mm宽,30mm厚,光板,光面	m ²	225.66	255.00	
201	幻彩紫花岗岩	600mm宽,20mm厚,光板,光面	m ²	199.12	225.00	
203		600mm宽,25mm厚,光板,光面	m ²	225.66	255.00	
204		600mm宽,30mm厚,光板,光面	m ²	261.06	295.00	
205	幻彩绿花岗岩	600mm宽,20mm厚,光板,光面	m ²	203.54	230.00	
206		600mm宽,25mm厚,光板,光面	m ²	230.09	260.00	
207		600mm宽,30mm厚,光板,光面	m ²	265.49	300.00	
208	大花绿花岗岩	600mm宽,20mm厚,光板,光面	m ²	185.84	210.00	
209		600mm宽,25mm厚,光板,光面	m ²	221.24	250.00	
210		600mm宽,30mm厚,光板,光面	m ²	265.49	300.00	

序号	材料名称	型号及规格	单位	不含税价	含税价	备注
211	山水绿花岗岩	600mm宽,20mm厚,光板,光面	m ²	292.04	330.00	
212		600mm宽,25mm厚,光板,光面	m ²	349.56	395.00	
213		600mm宽,30mm厚,光板,光面	m ²	376.11	425.00	
214	黑金沙(大、中、小金点)花岗岩	600mm宽,20mm厚,光板,光面	m ²	181.42	205.00	
215		600mm宽,25mm厚,光板,光面	m ²	194.69	220.00	
216		600mm宽,30mm厚,光板,光面	m ²	221.24	250.00	
217	黑金花花岗岩	600mm宽,20mm厚,光板,光面	m ²	103.54	117.00	
218		600mm宽,25mm厚,光板,光面	m ²	150.44	170.00	
219		600mm宽,30mm厚,光板,光面	m ²	181.42	205.00	
220	黄金麻花岗岩	600mm宽,20mm厚,光板,光面	m ²	123.89	140.00	
221		600mm宽,25mm厚,光板,光面	m ²	137.17	155.00	
222		600mm宽,30mm厚,光板,光面	m ²	163.72	185.00	
223	金碧花岗岩	600mm宽,20mm厚,光板,光面	m ²	82.30	93.00	
224		600mm宽,25mm厚,光板,光面	m ²	103.54	117.00	
225		600mm宽,30mm厚,光板,光面	m ²	121.24	137.00	
226	人造大理石	大板	m ²	79.65	90.00	
227	人造石英石	大板	m ²	168.14	190.00	
228	人造玉石	大板	m ²	225.66	255.00	
229	染色板(黑,红)	大板	m ²	92.92	105.00	

某综合大楼及立体停车楼工程造价指标

工程概况	项目名称：某综合大楼及立体停车楼工程	
	建设地点：泉州市	
	工程专业：房屋建筑与装饰工程（含安装）、装配式建筑	
	工程类型：公共建筑	
	价格类型：招标控制价	
	<p>编制依据：</p> <p>1、设计施工图纸，设计基坑支护施工图纸，地质勘察报告等；</p> <p>2、计价计量规范：《建设工程工程量清单计价规范》（GB50500-2013）各专业工程计算规范（含现行福建省实施细则）；</p> <p>3、预算定额：《福建省房屋建筑与装饰工程预算定额》（FJYD-101-2017）、《福建省构筑物工程预算定额》（FJYD-102-2017）、《福建省市政工程预算定额》（FJYD-401-2017~FJYD-409-2017）、《福建省装配式建筑工程预算定额》（FJYD-103-2017）、《福建省通用安装工程预算定额》（FJYD-301-2017~FJYD-311-2017）、《福建省园林绿化工程预算定额》（FJYD-501-2017）、《福建省建设工程混凝土、砂浆等半成品配合比》（2017版）等及现行补充或调整文件；</p> <p>4、费用定额：《福建省建筑安装工程费用定额》（2017版）及现行补充调整文件；</p> <p>5、人材机价格：（1）人工费指数：泉建综[2021]64号文关于发布泉州建设工程人工费动态指数1.1028；</p> <p>（2）施工机械台班单价：按照《福建省房屋建筑和市政基础设施工程施工机械台班费用定额》（2021版）；</p> <p>（3）材料价格参考《泉州工程造价管理》（2021年4月）泉州市信息价、定额基价及市场询价等。</p> <p>6、取费标准：专业类别：房屋建筑与装饰工程；总承包服务费费率：不计；税率：增值税9%；</p> <p>7、专业工程暂估价包括机械停车位配套设施、抗震支架、密集柜等。</p>	
编制日期：2021年07月01日		
工程特征	建筑面积	总建筑面积 81026.14m ² ，其中综合大楼 58227.98m ² 、地下室 19015.37、立体停车库 3782.79m ²
	层数及檐口高	2) 层数：综合大楼地上 27 层、地下 3 层；立体停车库地上 19 层、地下 1 层；檐口高度：综合大楼檐口高度为 115m、立体停车库檐口高度为 68.35m。
	结构质式	地上为现浇钢筋混凝土框筒结构；地下为现浇钢筋混凝土框架、框筒结构；立体停车库为钢框架结构
	基础类型	冲孔灌注桩、桩承台基础、筏板基础
	砌筑类型	±0.00 以下与土接触的墙体：当墙体为建筑外围墙体时，采用素混凝土；其余墙体采用 240 厚 MU15 混凝土实心砖，M10 水泥砂浆砌筑。其他墙体采用 200 厚（除图中局部注明外）蒸压加气混凝土砌块（B06，A5.0）砌筑。
	混凝土情况	主体结构采用泵送商品混凝土、二次构件采用非泵送商品混凝土。

装饰情况	<p>1. 楼地面：①地下室：楼梯间、电梯厅及前室地面采用灰色地砖地面；地下车库及非机动车库采用自流平环氧胶泥（耐火等级A级）；水泵房及物业管理用房采用防滑地砖地面、其余设备用房采用水泥砂浆地面。②立体车库采用细石混凝土楼地面（有防水层）。③综合大楼地上：楼梯间及前室采用花岗石板材楼地面；水井、冷媒管井、强弱电井采用水泥砂浆楼地面；平台及门前通道采用花岗岩地面；消防控制室采用防静电水泥砂浆地面；卫生间采用C20细石混凝土找坡层抹平；其他房间采用3mm厚insulation-S1隔声涂料；空调机房及风机房采用防滑地砖楼地面；</p> <p>2. 内墙面：①地下室：楼梯间、电梯厅及前室、地下车库及非机动车库、水泵房、物业管理用房采用白色刮腻子喷涂墙面；管道井采用随砌随抹7mm专用抹灰砂浆。②立体车库采用白色耐擦洗无机内墙涂料。③综合大楼地上：楼梯间及前室、水井、冷媒管井、强弱电井、消防控制室、其他房间、空调机房及风机房采用耐擦洗无机内墙涂料，A级；</p> <p>3. 天棚：①地下室：楼梯间、电梯厅及前室、地下车库及非机动车库、水泵房、物业管理用房采用白色水性内墙耐擦洗环保涂料；②立体车库采用白色耐擦洗无机内墙涂料。③综合大楼地上：楼梯间及前室、水井、冷媒管井、强弱电井、消防控制室、其他房间、空调机房及风机房采用白色耐擦洗无机内墙涂料；办公室采用600×600×15mm无机天花板；走道采用600×1200×15mm白色吸音板；接待前台、合用前室采用双层8厘硅酸钙板；门厅局部、候梯厅采用600×1200白色铝板天棚；盥洗室、卫生间采用600×600白色铝板天棚；</p> <p>4. 外墙面：①地下室：5厚陶瓷马赛克面砖；②综合大楼地上：白色仿石漆外墙。</p> <p>5. 门窗工程 6单银LOW-E+12A+25(灌胶防火玻璃)mm钢化中空夹层玻璃、钢质防火门、防火卷帘(闸)门、防盗门、铝合金固定窗、铝合金推拉窗。</p> <p>6、幕墙：180系列铝合金明框幕墙(氟碳喷涂)、6单银LOW-E+12A+6mm双钢化中空玻璃</p>
工程特征	<p>上人屋面为露台，从上至下各层做法为：</p> <p>1) 面层：9厚浅绿色防滑地砖(300X300)，防水砂浆勾缝，面层设纵横间距(10米分隔缝，缝宽20，采用密封材料嵌填；</p> <p>2) 结合层：20厚M20聚合物砂浆铺卧；</p> <p>3) 隔离层：聚酯无纺布(200g/m²)；</p> <p>4) 防水层：第一道(上)1.5厚自粘聚合物改性沥青防水卷材(无胎)(2m宽幅、遇垂直体上翻400)、第二道(下)1.5厚合成高分子防水涂料(遇垂直体上翻400)</p> <p>5) 找平层：20厚M20水泥砂浆找平层，本层设纵横缝间距(6米的分格缝，缝宽5~20，并填密封材料)。</p> <p>6) 保温层：30厚挤塑聚苯板XPS(容重30kg/m²)(耐火等级B1级)</p> <p>7) 找坡层：LC5.0轻集料混凝土2‰找坡层，最薄处30厚。</p> <p>8) 结构层：现浇钢筋混凝土屋面板。</p> <p>上人屋面为种植屋面，详国标14J206-1-2-ZW4，从上至下各层做法为：</p> <p>1) 植被层，详景观深化设计施工图</p> <p>2) 100~300厚种植土(厚度最大不超过300mm)</p> <p>3) 200g/m³无纺布过滤层</p> <p>4) 20高凹凸型排(蓄)水板</p> <p>5) 20厚1:3水泥砂浆找平层</p> <p>6) 200g/m³聚酯无纺布隔离层</p> <p>6) 耐根穿刺防水层：4.0厚弹性体(SBS)改性沥青防水卷材(含化学阻根剂)</p> <p>7) 普通防水层：3.0厚自粘聚合物改性沥青防水卷材(无胎)(2m宽幅、遇垂直体上翻400)</p> <p>8) 20厚M20水泥砂浆找平层，本层设纵横缝间距(6米的分格缝，缝宽5~20，并填密封材料)。</p> <p>9) 保温层：30厚挤塑聚苯板XPS(容重30kg/m²)(耐火等级B1级)</p> <p>10) 找坡层：LC5.0轻集料混凝土2‰找坡层，最薄处30厚。</p> <p>11) 结构层：现浇钢筋混凝土屋面板。</p>

工程特征	安装工程 1. 电气工程：配电箱、电缆、电线、桥架、灯具、焊接钢管、JDG管、塑料管、发电机 2. 给排水工程：镀锌衬塑钢管、镀锌钢管、优质304不锈钢给水管、阀门、水箱、水泵、水表。 3. 消防工程：涂覆无缝钢管、冷拔法制造奥氏体不锈钢无缝钢管（氩电联焊）、消火栓、阀门、水箱、水泵、喷头；火灾报警控制器、区域火灾报警器、电线电缆。 4. 通风空调工程：风机、风阀、风口、复合风管、镀锌钢板。 5. 智能化工程：智能化核心交换机、桥架、电缆、监控摄像设备、光缆、金属软管、六类双绞线、多芯软导线、背景音乐系统设备、扩声系统设备、停车场管理服务器（含管理软件）、豪华控制台等。 6. 电梯工程：客梯、消防电梯 7. 其他工程：中央吸尘系统、能耗动态监测系统 8. 机械停车位配套设施、抗震支架、密集柜列为暂估价。											
	其中（%）											
工程造价构成指标	项目名称		金额(元)	平米指标(元/m ²)	占总造价比例(%)	综合单价						
						人工费	材料费	施工机械使用费	企业管理费	利润	税金	其他
	建安工程造价		453147140	5592.60	100.00	15.84	49.47	4.97	4.24	3.94	7.07	14.46
土建工程造价		280818817	3465.78	61.97	12.68	31.37	4.78	3.37	3.13	4.99	1.65	
工程造价构成指标	其中	分部分项工程费		236516067	2919.01	52.19	9.68	28.90	3.66	2.92	2.71	4.32
		措施项目费	单价措施项目费	36692850	452.85	8.10	2.99	2.47	1.12	0.45	0.42	0.67
			总价措施项目费	7477952	92.29	1.65						1.65
		其他项目费										
	安装工程造价		172328323	2126.82	38.03	3.17	18.10	0.19	0.87	0.81	2.08	12.81
	其中	分部分项工程费		113445881	1400.11	25.04	3.12	18.01	0.19	0.86	0.80	2.06
		措施项目费	单价措施项目费	843587	10.41	0.19	0.05	0.10	0.00	0.01	0.01	0.02
			总价措施项目费	2165623	26.73	0.48						0.48
		其他项目费		55873232	689.57	12.33						
	其中：工程设备费		39555187	488.18	8.73		8.73					

其它分部分项	工程量			造价		
	工程量	计量单位	工程量指标	金额	造价指标	占总造价比例 (%)
基坑支护工程	38626.19	m3	0.48	27567700	340.23	6.08
土方工程	21631.12	m3	0.27	1196552	14.77	0.26
桩基工程	4356.00	m	0.05	3911382	48.27	0.86
砌筑工程	1080.56	m3	0.01	741549	9.15	0.16
混凝土工程	22780.61	m3	0.28	16667349	205.70	3.68
钢筋工程	3085.01	t	0.04	21793984	268.97	4.81
防水工程	7590.84	m2	0.09	3285831	40.55	0.73
其他一般土建工程	469730.00	元	5.80	469730	5.80	0.10
楼地面工程	17200.41	m2	0.21	2586462	31.92	0.57
内墙面工程	27133.35	m2	0.33	2028935	25.04	0.45
外墙面工程	144.15	m2	0.00	27173	0.34	0.01
天棚工程	20551.94	m2	0.25	1684369	20.79	0.37
门窗工程	505.73	m2	0.01	341261	4.21	0.08
其他装饰工程	132554.00	元	1.64	132554	1.64	0.03
人防工程	611481.00	元	7.55	611481	7.55	0.13
二次装修	489.16	m2	0.01	374857	4.63	0.08
钢结构	92.90	t	0.00	1342016	16.56	0.30
电气工程	6841983.00	元	84.44	6841983	84.44	1.51
柴油发电机组	1189201.00	元	14.68	1189201	14.68	0.26
精装电气工程	5499.00	元	0.07	5499	0.07	0.00
火灾报警及联动控制系统	1044159.00	元	12.89	1044159	12.89	0.23
能耗动态监测管理系统	3581.00	元	0.04	3581	0.04	0.00
变频加压给水系统	200994.00	元	2.48	200994	2.48	0.04
排水系统	87763.00	元	1.08	87763	1.08	0.02
集水坑排水系统	966186.00	元	11.92	966186	11.92	0.21

分部分项工程造价指标

地下室

分部分项工程 地下室	消防栓系统	953558.00	元	11.77	953558	11.77	0.21
	喷淋系统	1723264.00	元	21.27	1723264	21.27	0.38
	高压细水雾系统	32657.00	元	0.40	32657	0.40	0.01
	平时通风系统	599381.00	元	7.40	599381	7.40	0.13
	防排烟系统	1042183.00	元	12.86	1042183	12.86	0.23
	泵房给水系统	702977.00	元	8.68	702977	8.68	0.16
	高压细水雾泵房	1175536.00	元	14.51	1175536	14.51	0.26
	消防水泵房	671374.00	元	8.29	671374	8.29	0.15
	战时通信系统	44536.00	元	0.55	44536	0.55	0.01
	人防通风信号系统	35385.00	元	0.44	35385	0.44	0.01
	人防给水系统	40504.00	元	0.50	40504	0.50	0.01
	人防排水系统	36507.00	元	0.45	36507	0.45	0.01
	人防通风系统	559332.00	元	6.90	559332	6.90	0.12
	分部分项工程 综合大楼	砌筑工程	9990.45	m ³	0.12	6776041	83.63
混凝土工程		23991.84	m ³	0.30	15883475	196.03	3.51
钢筋工程		3873.17	t	0.05	28893657	356.60	6.38
屋面工程		2578.95	m ²	0.03	749380	9.25	0.17
其他一般土建工程		513533.00	元	6.34	499295	6.16	0.11
外墙面保温		3387.56	m ²	0.04	205794	2.54	0.05
楼地面工程		31283.25	m ²	0.39	2454279	30.29	0.54
内墙柱面工程		50692.31	m ²	0.63	4545238	56.10	1.00
外墙面工程		16223.94	m ²	0.20	1538343	18.99	0.34
天棚工程		47844.77	m ²	0.59	4274892	52.76	0.94
门窗工程		2461.97	m ²	0.03	1612074	19.90	0.36
其他装饰工程		1559580.00	元	19.25	1516341	18.71	0.33
钢结构		310.51	t	0.00	4731213	58.39	1.04
二次装修工程	12114.94	m ²	0.15	34557537	426.50	7.63	

分部分项工程造价指标 综合大楼	电气工程	15733230.00	元	194.17	15733230	194.17	3.47
	二次精装电气工程	824375.00	元	10.17	824375	10.17	0.18
	火灾报警及联动控制系统	2272443.00	元	28.05	2272443	28.05	0.50
	消控室	383264.00	元	4.73	383264	4.73	0.08
	能耗动态监测管理系统	20415.00	元	0.25	20415	0.25	0.00
	给水系统	1003422.00	元	12.38	1003422	12.38	0.22
	排水系统	845233.00	元	10.43	845233	10.43	0.19
	雨水系统	569396.00	元	7.03	569396	7.03	0.13
	消火栓系统	1558817.00	元	19.24	1558817	19.24	0.34
	喷淋系统	2383484.00	元	29.42	2383484	29.42	0.53
	高压细水雾系统	5799940.00	元	71.58	5799940	71.58	1.28
	通风系统	2948067.00	元	36.38	2948067	36.38	0.65
	防排烟系统	1736447.00	元	21.43	1736447	21.43	0.38
	空调通风系统	19560204.00	元	241.41	19560204	241.41	4.32
	空调水系统	2335598.00	元	28.83	2335598	28.83	0.52
	中央吸尘系统	34251.00	元	0.42	34251	0.42	0.01
	空调通风系统	19814337.00	元	244.54	19814337	244.54	4.37
	空调水系统	1463481.00	元	18.06	1463481	18.06	0.32
	电梯工程	4266132.00	元	52.65	4266132	52.65	0.94
	分部分项工程造价指标 立体停车库	砌筑工程	4.28	m3	0.00	62018	0.77
混凝土工程		733.49	m3	0.01	494581	6.10	0.11
钢筋工程		9.00	t	0.00	64223	0.79	0.01
屋面工程		985.92	m2	0.01	306130	3.78	0.07
楼地面工程		502.29	元	0.01	100527	1.24	0.02
内墙柱面工程		22570.04	m2	0.28	1677212	20.70	0.37
天棚工程		10.42	m2	0.00	755	0.01	0.00
其他装饰工程		651945.00	元	8.05	651945	8.05	0.14

分部分项工程 造价指标	门窗工程	131.60	m2	0.00	171315	2.11	0.04	
	幕墙	9162.63	m2	0.11	6624827	81.76	1.46	
	门窗二次深化	130.42	m2	0.00	849290	10.48	0.19	
	电气工程	1707720.00	元	21.08	1707720	21.08	0.38	
	火灾报警及联动控制系统	569008.00	元	7.02	569008	7.02	0.13	
	消火栓系统	871643.00	元	10.76	871643	10.76	0.19	
	集水坑排水	53912.00	元	0.67	53912	0.67	0.01	
	雨水系统	179399.00	元	2.21	179399	2.21	0.04	
	喷淋系统	1247184.00	元	15.39	1247184	15.39	0.28	
	集中应急照明	231556.00	元	2.86	231556	2.86	0.05	
	能耗动态监测系统	4397.00	元	0.05	4397	0.05	0.00	
	通风系统	970814.00	元	11.98	970814	11.98	0.21	
	装配式建筑工程-钢结构	1490.44	t	0.02	25800247	318.42	5.69	
	装配式建筑工程-一般土建	1428.58	m3	0.02	36023	0.44	0.01	
	分部分项工程 造价指标	砌筑工程	4.28	m3	0.00	62018	0.77	0.01
混凝土工程		733.49	m3	0.01	494581	6.10	0.11	
钢筋工程		9.00	t	0.00	64223	0.79	0.01	
屋面工程		985.92	m2	0.01	306130	3.78	0.07	
楼地面工程		502.29	元	0.01	100527	1.24	0.02	
内墙柱面工程		22570.04	m2	0.28	1677212	20.70	0.37	
天棚工程		10.42	m2	0.00	755	0.01	0.00	
其他装饰工程		651945.00	元	8.05	651945	8.05	0.14	
室外工程		门窗工程	131.60	m2	0.00	171315	2.11	0.04
		幕墙	9162.63	m2	0.11	6624827	81.76	1.46
		门窗二次深化	130.42	m2	0.00	849290	10.48	0.19
		电气工程	1707720.00	元	21.08	1707720	21.08	0.38
		火灾报警及联动控制系统	569008.00	元	7.02	569008	7.02	0.13

分部分项工程 造价指标 室外工程	消火栓系统	871643.00	元	10.76	871643	10.76	0.19		
	集水坑排水	53912.00	元	0.67	53912	0.67	0.01		
	雨水系统	179399.00	元	2.21	179399	2.21	0.04		
	喷淋系统	1247184.00	元	15.39	1247184	15.39	0.28		
	集中应急照明	231556.00	元	2.86	231556	2.86	0.05		
	能耗动态监测系统	4397.00	元	0.05	4397	0.05	0.00		
	通风系统	970814.00	元	11.98	970814	11.98	0.21		
	装配式建筑工程-钢结构	1490.44	t	0.02	25800247	318.42	5.69		
	装配式建筑工程-一般土建	1428.58	m ³	0.02	36023	0.44	0.01		
措施项目造价指标									
序号	措施项目名称	金额(元)	平米指标(元/m ²)	占总造价比例(%)					
一	总价措施费(一)	15400197	190.06	3.40					
1	安全文明施工费	12257712	151.28	2.71					
2	其他总价措施费	1892196	23.35	0.42					
3	扬尘防治措施费	1250289	15.43	0.28					
二	单价措施费(二)	37668385	464.89	8.31					
1	混凝土、钢混凝土模板及支架	18094068	223.31	3.99					
2	脚手架	7995948	98.68	1.76					
3	垂直运输	9623319	118.77	2.12					
4	大型机械设备进出场及安拆	724899	8.95	0.16					
5	超高施工加压水泵费	634685	7.83	0.14					
6	其他单价措施	595467	7.35	0.13					
每平方米人工、主要材料消耗量指标									
序号	人工、材料名称规格	单位	数量	平米指标	序号	人工、材料名称规格	单位	数量	平米指标
1	定额人工费	元	72340870.18	892.81	19	防水卷材	m ²	1021599.59	12.61
2	钢材	t	11374.26	0.140	20	防水涂料	kg	38695.46	0.48
3	水泥	t	2956.24	0.036	21	焊接钢管(含JDG管)	米	81492	1.01

4	商品砼	m3	61284.80	0.76	22	涂覆无缝钢管	米	43415.4	0.54
5	混凝土添加剂	m3	557591.80	6.88	23	镀锌钢管	米	4928.63	0.06
6	石子	m3	3235.41	0.04	24	给排水塑料管	米	9661.27	0.12
7	砂	m3	9273.17	0.11	25	电缆	米	65482.00	0.81
8	砖	块	33066041.00	408.09	26	电线	米	31364.00	0.39
9	轻质蒸压砂加气混凝土竖板	m3	1428.58	0.02	27	配电箱	台	711.00	0.01
10	门	m2	2897.38	0.04	28	灯具、灯带	个	8180.00	0.10
11	窗	m2	253.73	0.00	29	桥架	m	2479.00	0.03
12	玻璃	m2	4052.31	0.05	30	开关、插座	个	3063.00	0.04
13	铝型材	kg	118064.31	1.46	31	空调	台	998.00	0.01
14	瓷砖	m2	18007.40	0.22	32	不锈钢给水管	米	3377.31	0.04
15	石材	m2	23827.80	0.29	33	冷拔法制造奥氏体不锈钢无缝钢管(氩电联焊)	米	9558.69	0.12
16	铝单板	m2	14285.93	0.18	34	喷头	个	15887.00	0.20
17	沥青	kg	53908.61	0.67	35	阀门	个	5153.00	0.06
18	油漆涂料	kg	291869.37	3.60	36	通风防排烟阀门	个	635.00	0.01

典型工程量清单项目指标参考

序号	项目名称	项目特征描述	工程量	单位	综合单价(元)
1	成孔灌注桩	(1)桩径:100cm (2)成孔长度:根据地勘报告计取 (3)成孔方法:冲击钻机钻孔 (4)混凝土种类、强度等级:泵送C30水下混凝土 (5)钢护筒 (6)泥浆制作, 泥浆运输	4747.8	m	785.47
2	锚杆	(1)地层情况:详地勘报告 (2)锚杆(索)类型、部位:可拆卸锚索采用无粘结钢绞线 (3)钻孔深度:详见断面图 (4)钻孔直径:孔径180 (5)杆体材料品种、规、数量:1X7标准型公称直径 ϕ 15.2 (6)预应力:预应力 (7)浆液种类、强度等级:采用二次高压注浆工艺、一次注浆水灰比0.40~0.45,二次高压注浆水灰比0.45~0.55	3915.893	m	374.48

3	喷射混凝土 (砂浆) 支护	(1)厚度:最小喷浆厚度100mm (2)材料种类:喷射混凝土 (3)混凝土(砂浆)类别、强度等级:C20	5002.757	m2	144.75
4	满堂基础	(1)商品混凝土、泵送 (2)混凝土强度等级:C45, 抗渗等级P10 (3)掺入9%纤维抗裂防水剂	10378.459	m3	788.80
5	砌块墙	(1)砌块品种、规格、强度等级:200mm厚蒸压加气混凝土砌块、A5.0 (2)墙体类型、砌筑高度:内外墙、6m以内 (3)砂浆强度等级:M7.5预拌砂浆	9874.51	m3	676.43
6	直形墙	(1)直行墙 (2)混凝土种类(商品混凝土、现场拌制, 泵送、非泵送):商品混凝土、泵送 (3)混凝土强度等级:C60	2506.63	m3	742.32
7	有梁板	(1)有梁板 (2)混凝土种类(商品混凝土、现场拌制, 泵送、非泵送):商品混凝土、泵送 (3)混凝土强度等级:C30	11896.071	m3	590.33
8	构造柱	(1)构造柱 (2)混凝土种类(商品混凝土、现场拌制, 泵送、非泵送):商品混凝土、非泵送 (3)混凝土强度等级:C25	434.19	m3	794.49
9	装配式预制 混凝土内 墙板	(1)墙类型:外挂墙板 (2)单体体积:< 1m3 (3)墙厚度:100mm (4)采用100厚轻质蒸压砂加气混凝土竖板ACC(B06, A5.0)	1428.575	m3	1569.35
10	有梁板	(1)商品混凝土、泵送 (2)混凝土强度等级:C40	3861.583	m3	623.89
11	墙模板	(1)直行墙模板 (2)支撑高度:3.6~6m	21801.51	m2	73.83
12	有梁板模板	(1)有梁板模板 (2)支撑高度:3.6~6m	93656.457	m2	76.83
13	构造柱模板	(1)构造柱模板 (2)支撑高度:3.6~6m	5336.41	m2	107.60
14	现浇构件钢筋	(1)钢筋种类、规格:HRB400E螺纹钢、直径12mm	637.041	t	7014.58
15	现浇构件 钢筋	(1)钢筋种类、规格:螺纹钢HRB400E Φ 8mm	740.400	t	7185.39

16	块料楼地面	(1)1~12层空调机房、风机房、报警阀间、楼梯送风机房、前室送风机房、加压机房、新风机房、风机房、保密机房、送风机房、排风机房、电梯机房 (2)600*600*8玻化砖,干水泥擦缝 (3)20厚1:3干硬性水泥砂浆结合层,表面撒水泥粉 (4)水泥浆一道(内掺建筑胶) (5)详图集05J909,地12A、楼12A/LD15	2121.588	m ²	143.48
17	块料楼梯面层	(1)面层材料品种、规格、颜色:600×1200×12mm灰色地砖 (2)粘结层厚度、材料种类:25厚1:3干硬性	415.373	m ²	269.68
18	抹灰面油漆涂料	(1)部位:地下车库、非机动车库(含坡道、人防口部)、设备用房、物业管理用房、楼梯间、电梯厅及前室 (2)基层类型:抹灰面 (3)腻子种类、遍数:2厚面层耐水腻子刮平 (4)油漆涂料品种、遍数(或厚度):无机内墙涂料两遍	22117.943	m ²	30.56
19	抹灰面油漆涂料	(1)部位:非人防区地下车库、非人防区非机动车库(含坡道)、设备用房、物业管理用房 (2)基层类型:抹灰面 (3)3厚底基防裂腻子分遍找平 (4)腻子种类、遍数:2厚面层耐水腻子刮平 (5)白色水性内墙耐擦洗环保涂料 (6)详图集05J909-棚4A2/DP5	19964.816	m ²	47.09
20	玻璃隔断	(1)玻璃品种、规格、颜色:不燃A级防火材料制作的挡烟垂壁(电动式挡烟垂壁)	1633.8	m ²	405.62
21	抹灰面油漆涂料	(1)1~27层楼梯间、楼梯、水井、冷媒管井、强弱电井、1~12层消防控制室、其他房间、空调机房、风机房、报警阀间、19~27层其他房间内墙面 (2)无机内墙涂料两遍 (3)2厚面层耐水腻子刮平 (4)详图集05J909-内墙7C1、7D1/NQ12	48486.644	m ²	38.34
22	抹灰面油漆涂料	(1)1~27层楼梯间、楼梯、水井、冷媒管井、强弱电井、1~12层台阶平台、消防控制室、其他房间、空调机房、风机房、报警阀间、19~27层其他房间天棚 (2)无机内墙涂料两遍 (3)2厚面层耐水腻子刮平 (4)3~5厚底基防裂腻子分遍找平 (5)详图集05J909-棚4A1/DP5	47082.69	m ²	50.67
23	抹灰面油漆涂料	(1)白色仿石漆外墙面 (2)白色仿石漆	1232.973	m ²	89.71
24	保温柱、梁	(1)保温隔热部位:梁、柱 (2)保温隔热方式:20mm无机保温砂浆	3387.56	m ²	60.75
25	金属靠墙扶手	(1)楼梯靠墙扶手 (2)φ60*2不锈钢管抛光 (3)φ30*2不锈钢管,支撑杆件以三个踏步为宜 (4)详图集15J403-1,K7/E4	125.872	m	141.75

26	金属百叶窗	(1)粉末喷涂铝合金百叶	52.306	m ²	393.01
27	带骨架幕墙 幕墙窗	(1)180系列铝合金明框幕墙(氟碳喷涂),钢套芯 127*53*3钢管 (2)6单银LOW-E+12A+6mm双钢化中空玻璃,6单银LOW-E+12A+8mm双钢化中空玻璃,8单银LOW-E+12A+8mm双钢化中空玻璃 (3)铝合金压板固定 (4)1.5mm镀锌钢板,100mm厚防火岩棉 (5)硅酮耐候胶 (6)上悬开启窗 (7)2.0mm铝单板背衬板,3.0mm铝单板收口	3166.22	m ²	1380.99
28	带骨架幕墙	(1)8#热镀锌槽钢立柱,L50*5热镀锌角钢横梁 (2)28mm糙面米黄色花岗岩,70m以上石材背衬2mm厚耐热性纤维布 (3)SE铝合金挂件干挂 (4)1.5mm镀锌钢板,100mm防火岩棉 (5)硅酮耐候胶	14278.01	m ²	714.88
29	带骨架幕墙	(1)立柱:镀锌钢管140*70*5;镀锌钢管120*80*5,横梁:镀锌钢管50*50*4,10#槽钢热镀锌连接件,10mm镀锌连接钢板 (2)3mm厚铝角码,L=40,阳极氧化、ST4.8盘	9088.112	m ²	686.45
30	金属格栅窗	(1)铝合金200*80*2.5格栅窗,型材表面氟碳喷涂,8mm热镀锌钢板连接件	884.248	m ²	517.40
31	金属扶手、 栏杆、栏板	(1)低窗台防护栏杆 H=1000mm (2)扶手材料种类、规格:Φ60*2.5不锈钢管扶手+40*30*2不锈钢管 (3)栏杆材料种类、规格:Φ60*3不锈钢管立柱+Φ20*2不锈钢管立柱 (4)固定配件种类: (5)详大样图B/JZ-30	1319.594	m	572.05
32	金属扶手、 栏杆、栏板	(1)防护栏杆 H=1200mm (2)扶手材料种类、规格:钢管扶手50*3不锈钢管 (3)栏杆材料种类、规格:钢管立柱50*3.5+Φ20不锈钢管立柱 (4)固定配件种类:100*3、40*8mm厚钢板 (5)详图集15J401-1-/B18	1409.431	m	199.00
33	配管	(1)材质:JDG (2)规格:DN20 (3)名称:套接紧定式镀锌钢导管 (4)接地要求:按设计要求 (5)配置形式:暗配	22047.74	m	14.70
34	配管	(1)材质:PVC (2)规格:DN20 (3)名称:B1级刚性塑料管 (4)接地要求:按设计要求 (5)配置形式:暗配	11103.26	m	12.20
35	点型探测器	(1)名称:地址码离子感烟探测器 (2)类型:TX3100A	2647	个	103.62

36	普通灯具	(1)防水防尘环形节能吸顶灯 12W	377	套	78.99
37	装饰灯	(1)名称:筒灯 (2)规格:9W	1757	套	79.71
38	配线	(1)材质:铜芯 (2)规格:2.5mm ² (3)名称:电气配线 (4)型号:WDZA-BYJ (5)配线形式:管内穿线 (6)配线部位:室内	36394.24	m	4.34
39	配线	(1)材质:多芯软导线 (2)规格:2×1.5mm ² (3)名称:电气配线 (4)型号:ZAN-RVS (5)配线形式:管内穿线 (6)配线部位:室内	16489.39	m	6.51
40	电力电缆	(1)型号:WDZA-YJY (2)规格:4×240+1×120 (3)材质:铜芯 (4)名称:室内电力电缆敷设	2066.36	m	977.48
41	电力电缆	(1)型号:WDZA-YJY (2)规格:4X240+1X120 (3)材质:铜芯 (4)名称:室内电力电缆敷设 (5)电压等级(kV):0.6/1KV (6)敷设方式、部位:室内竖井	1666.92	m	1059.83
42	控制电缆	(1)型号:ZAN-KVV- (2)规格:3×2.5mm ²	666.3	m	16.36
43	控制电缆	(1)规格:ZBN-KVV-2X2.5 (2)材质:铜芯 (3)名称:控制电缆敷设 (4)敷设方式、部位:室内	296.95	m	12.70
44	碳钢通风管道制作安装	(1)规格:长边长≤1000mm	1188.15	m ²	168.71
45	碳钢通风管道制作安装	(1)规格:长边长≤1250mm (2)材质:镀锌薄钢板 (3)名称:风管安装 (4)形状:矩形 (5)板材厚度:δ=1.2mm以内 (6)管件、法兰等附件及支架设计要求:按设计要求 (7)接口形式:角钢法兰连接	572.04	m ²	186.56
46	碳钢通风管道制作安装	(1)规格:长边长≤320mm (2)材质:镀锌薄钢板	1089.49	m ²	207.26

47	室内消火栓	(1)型号、规格:减压稳压薄型单栓带消防软管卷盘组合式消防柜 SG18E65Z-J (2)附件材质、规格:直接报警的按钮。箱内配有SN65消火栓一只、DN65麻质衬胶水龙带L=25m一条,QZ19水枪一支,带2具手提式磷酸铵盐灭火器MF/ABC4	285	套	1615.27
48	塑料管	(1)连接形式:粘接 (2)安装部位:室内 (3)介质:空调凝结水 (4)材质、规格:PVC塑料给水管、DN25 (5)压力试验及吹、洗设计要求:按设计要求(5)压力试验及吹、洗设计要求:满足设计及规范要求	1698.43	m	23.50
49	消火栓钢管	(1)连接形式:沟槽连接 (2)安装部位:室内 (3)材质、规格:涂覆无缝钢管(内外环氧树脂复合钢管 P=1.8MPa)、DN150 (4)压力试验及冲洗设计要求:按设计要求 (5)管道标识设计要求:按设计要求	1229.54	m	313.26
50	消火栓钢管	(1)连接形式:沟槽连接 (2)安装部位:室内 (3)材质、规格:涂覆无缝钢管(内外环氧树脂复合钢管 P=1.8MPa)、DN70 (4)压力试验及冲洗设计要求:按设计要求 (5)管道标识设计要求:按设计要求	1146.34	m	124.61
51	水喷淋钢管	(1)连接形式:沟槽连接 (2)安装部位:室内 (3)材质、规格:涂覆无缝钢管(内外环氧树脂复合钢管 P=1.8MPa)、DN150 (4)压力试验及冲洗设计要求:按设计要求 (5)管道标识设计要求:按设计要求	1041.24	m	313.26
52	水喷淋钢管	(1)连接形式:螺纹连接 (2)安装部位:室内 (3)材质、规格:涂覆无缝钢管(内外环氧树脂复合钢管 P=1.8MPa)、DN25 (4)压力试验及冲洗设计要求:按设计要求 (5)管道标识设计要求:按设计要求	5054.76	m	62.11
53	水喷淋钢管	(1)连接形式:螺纹连接 (2)安装部位:室内 (3)材质、规格:涂覆无缝钢管(内外环氧树脂复合钢管 P=1.8MPa)、DN32 (4)压力试验及冲洗设计要求:按设计要求 (5)管道标识设计要求:按设计要求	3870.06	m	81.16
备注:该工程福建省海天工程造价咨询有限公司提供					

泉州市 2026 年 3 月份建设工程招标项目

项目名称	招标方式	中标工程质量	工程造价(元)		中标工程工期(日历天)	建设单位	中标单位
			控制价	中标价			
房屋建筑							
阳江小区住宅二次装修工程	公开招标	合格标准	17382316.00	16290653.00	160 日历天	泉州市洛江区物流建设发展有限责任公司	广东祥实建设有限公司
公路							
泉州市公路事业发展中心德化分中心 2026 年度养护工程施工监理	公开招标	按招标文件要求执行	1017709.00	937937.00	本项目计划施工工期共 7 个月	泉州市公路事业发展中心德化分中心	福建省交通建设工程监理咨询有限公司
德化县汤头乡福山至格中灾后路基修复及硬化工程(三期)	公开招标	合格	5797725.00	5565816.00	270 日历天	德化县汤头乡人民政府	福建旺森建设工程有限公司
其他							
德化抽水蓄能电站移民安置小区-湖碧花苑(供配电工程)	公开招标	合格	4714309.00	4257417.00	120 日历天	德化县陶鑫建设发展有限公司	贺丰建设集团有限公司
德化县水尾公园	公开招标	合格	6282799.00	5783945.00	240 日历天	德化县城市投资建设有限公司	鄱陵县昊天园林绿化工程有限公司
市政							
顺济新桥沥青化及南端梯道改造工程勘察设计	公开招标	合格	1619200.00	1619200.00	150 日历天	泉州市市政工程中心	福建省交通规划设计院有限公司
鲤城区桥梁维修加固项目(一期工程)(重新招标)	公开招标	合格	8764419.00	7942316.00	330 日历天	泉州市鲤城区城市管理和综合执法局	福建睿珩建筑发展有限公司
丰泽区南埔山片区(棚户区)改造项目市政道路及配套设施市政道路改造建设项目-宫口路(毓才街-刺桐北拓)	公开招标	合格	5874827.00	5325148.00	210 日历天	泉州市丰泽丰泉商务区开发建设有限公司	福建顺远特建设发展有限公司

建筑新材料

全球建筑行业消耗了约 40% 的能源，产生了超过三分之一的碳排放。传统建筑材料如水泥和钢铁的生产，已成为碳排放的主要源头之一。随着“双碳”目标成为全球共识，建筑业正站在必须彻底转型的十字路口。这不仅仅是更换能源那么简单，而是要从“根”上重塑我们建造世界的材料。

未来的建筑将不再是被动消耗能源的“容器”，而是能够主动调节环境、产生能源、自我维护的生命体。而这一切的基石，要依靠以下新型建筑材料。

一、低碳 / 零碳水泥与混凝土

传统水泥生产是全球碳排放的“大户”。新一代低碳水泥通过新型配方和碳捕捉技术，可将碳排放降低 30%-100%。预计到 2030 年，全球低碳水泥市场规模预计超过 1000 亿美元，这个千亿美元级市场将重塑全球基建面貌，逐步取代部分传统水泥市场，目前主要研究方向包括：

1. 新型熟料配方：采用非碳酸盐钙源（如电石渣、钢渣）或增加混合材（煅烧粘土、石灰石粉）
2. 碳捕捉、利用与封存：将生产过程中排放的 CO₂ 捕获并矿化到混凝土中。
3. 新型胶凝体系：如碱激发胶凝材料（地质聚合物），完全不用传统水泥熟料。

二、光伏建筑一体化材料

将太阳能发电功能无缝集成到建筑表皮（如屋顶、幕墙、窗户），使建筑从能源消费者转变为生产者。是实现“产能建筑”和零能耗社区的核心技术。预计到 2030 年，市场规模达到 300 亿美元，目前主要研究方向包括：

1. 高效率、可定制颜色 / 透光度的发电芯片：融合钙钛矿、薄膜电池等。
2. 兼具发电、保温、防水、装饰功能的复合构件制造技术：研究异质材料（玻璃 - 金属 - 聚合物 - 光伏电池）之间的长期兼容性问题解决方法。
3. 安全、高效的建筑电气集成与管理系统：研究建筑电气系统从“被动配电”到“主动能源管理”的实现路径。

三、高性能纤维增强复合材料

以碳纤维、玄武岩纤维、高性能玻璃纤维增强的聚合物基复合材料，具有轻质高强、耐腐蚀、可设计性强、免维护的优点，正在取代钢材和混凝土，特别适用于桥梁加固、海洋工程、应急建筑及追求极致表现的现代建筑。预计到 2030 年，市场规模达到 150-200 亿美元，年增长率超过 10%，目前主要研究方向包括：

1. 低成本大丝束碳纤维制备技术：增加单束纤维根数技术，以提高了单线产能，具备规模效应和低成本潜力（目标降至每公斤百元级别）。
2. 自动化、规模化成型工艺：高度集成的自动化设备、数字化控制与机器人技术，以实现纤维增强复合材料制品高效、稳定、大批量连续制造。
3. 复合材料与传统结构的连接与锚固技术：纤维增强复合材料构件（如 FRP 筋、板、索）与已有的或新建的混凝土、钢、木结构可靠集成的设计建造技术。
4. 防火与抗紫外老化表面处理技术：在复合材料构件表面施加一层或多层功能性涂层或改性层，以显著提升其抵抗火焰蔓延（防火 / 阻燃）和延缓太阳光（特别是紫外线）引起的性能退化（抗老化）能力的综合性技术。

四、3D 打印建筑材料与工艺

不仅仅是材料，更是一种数字化、无模化的建造范式。可实现复杂形体、个性化定制、减少模板浪费和人工，提高建造效率。材料从混凝土扩展到金属、聚合物甚至地材。预计到2030年，市场规模达到100-150亿美元，目前主要研究方向包括：

1. 适用于打印的专用材料配方：具备快凝、高触变性、抗垂挂的材料配方。
2. 大规模打印机的可靠性与精度控制：在百米尺度上毫米级精度的稳定保持能力的技术。
3. 结构设计与打印路径的一体化算法软件：让设计与制造实现数字化无缝衔接的算法软件。
4. 钢筋或预应力筋的同步植入技术：为3D打印建筑同步注入钢筋或预应力筋的关键技术。

五、超高性能混凝土

通过最紧密堆积原理和纤维增强，实现超高强度(>150MPa)、高韧性、高耐久性。能做出更薄、更轻、形态更自由的构件，显著减少材料用量和结构尺寸，延长使用寿命，是建造地标性桥梁和建筑的“利器”，目前已从小众高端市场向主流基础设施渗透。预计到2030年，市场规模达到80-120亿美元，目前主要研究方向包括：

1. 基于颗粒最紧密堆积理论的精确级配设计：让水泥、硅灰、石英砂等以最紧密的方式排列，使固体颗粒间的空隙体积最小化的设计。

2. 高性能减水剂与钢纤维 / 有机纤维的协同作用：从经验性的材料组合向基于机理的系统设计方法。

3. 低水胶比下的工作性保持与施工工艺：材料配方、时间管理、环境控制、精细操作四者完美协奏的施工工艺。该产业发展瓶颈包括材料成本是普通混凝土的5-10倍、对原材料和配比精度要求极高、自收缩大，需精心养护、设计和施工经验不足限制了其广泛应用等。

六、自修复 / 智能混凝土

通过内置微胶囊、微生物(如巴氏芽孢杆菌)或形状记忆合金等，使混凝土在产生微裂缝时能够自动触发修复机制，大幅延长结构寿命，减少维护成本，是基础设施可持续发展的关键。预计到2030年，市场规模将快速增长，潜力在百亿美元级别，目前主要研究方向包括：

1. 高效、稳定的修复剂载体技术：如何将修复剂(如胶黏剂、微生物等)安全、稳定地“储藏”在材料内部，并在裂缝产生时精准“释放”。

2. 修复触发机制的精准控制：开发能同时响应应力、pH和湿度的“智能”载体，以应对复杂环境研究微型传感器与修复系统集成，使材料不仅能修复，还能在损伤初期“报告”位置和程度，甚至自主决定修复策略。

3. 微生物菌种的优选与长期活性保持：在pH10-13的强碱性环境中、在无氧条件下代谢和诱导矿化的存活能力，并在恶劣环境下形成孢子。

4. 内嵌传感器与自诊断系统的集成：赋予传统建筑材料(如混凝土、复合材料)以“神经系统”和“大脑”的革命性技术，它的目标不仅是感知，更是为了实现对结构健康的自感知、自诊断、自预警。